名瀬 詳細図④

津波浸水想定区域					
20m以上	10m以上 20m未満	5m以上 10m未満	3m以上 5m未満	2m以上 3m未満	1m以上 2m未満
0.3m以上 1.0m未満	0.01m以上 0.3m未満				

凡例	
指定避難所	津波避難場所
津波避難ビル	AED

土砂災害警戒区域				過去の浸水実績区域
土石流警戒区域	土石流特別警戒区域			
急傾斜地警戒区域	急傾斜地特別警戒区域			

N
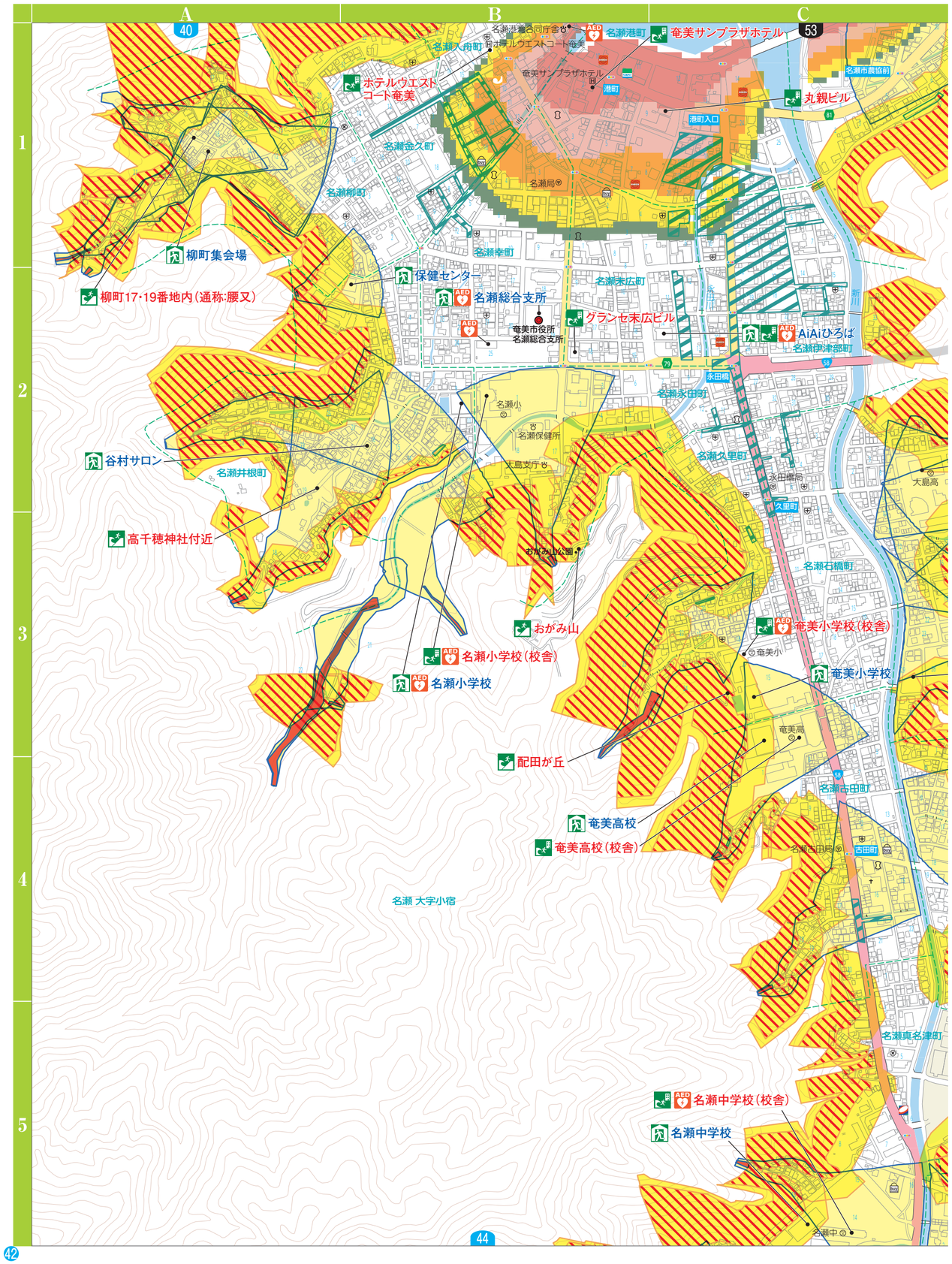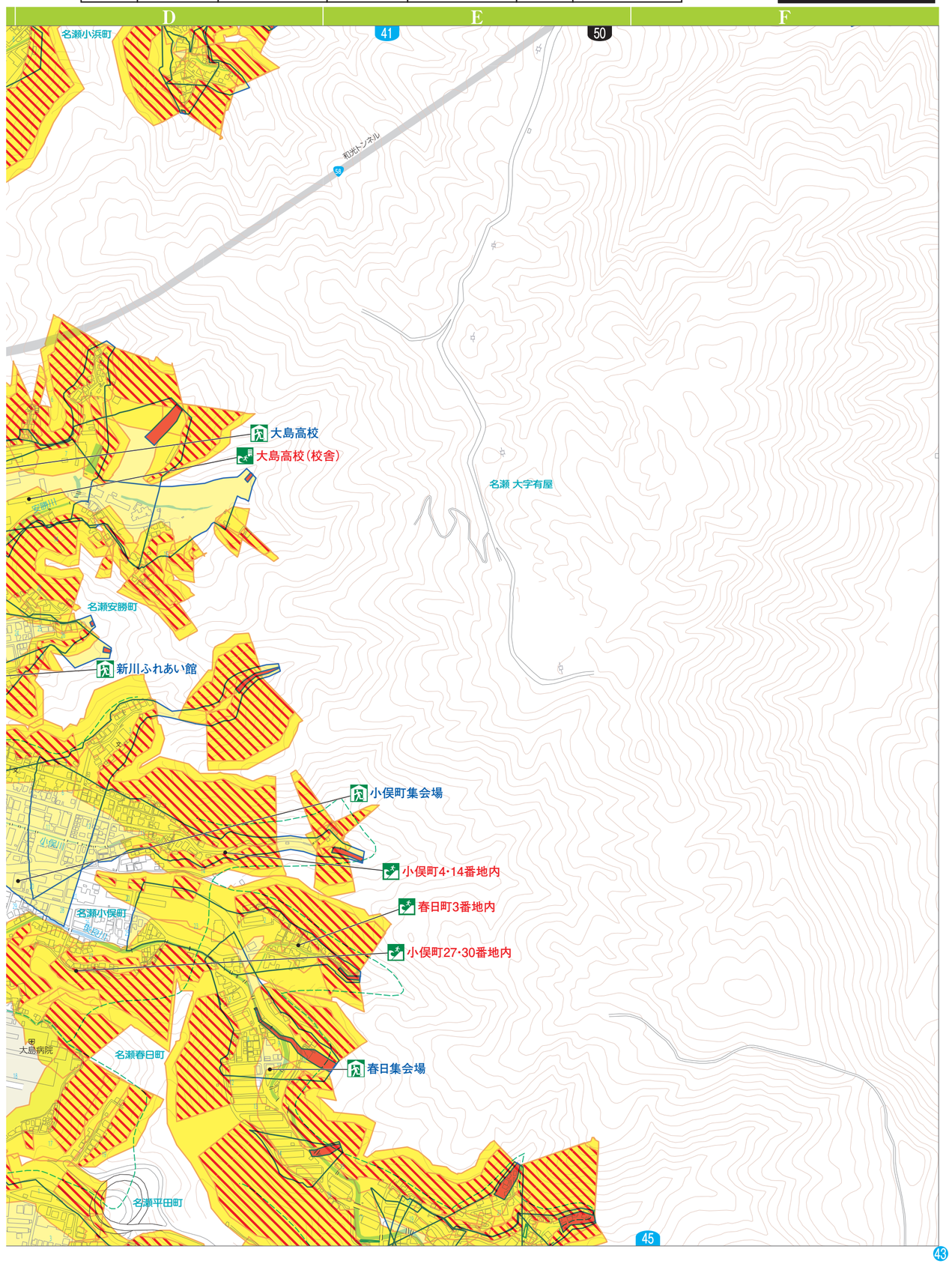
1:6,000　0　250m