

令和7年度

(2025年度)

統計書 **数字で見る奄美市**

奄 美 市



AMAMI CITY 20th Anniversary of Establishment

奄美市市制施行20周年



# は し が き

令和7年度（2025年度）「数字でみる奄美市」をここに刊行いたします。

この統計書は、奄美市の人口、産業、教育及び文化などの基本的な統計資料を収録し、市勢の現状と推移を明らかにしようとするものです。

統計は、行政はもとより民間における企業経営あるいは諸計画立案の指標として、ますますその需要が高まってきております。

本書が、市勢の動向の的確な把握と現状の正しい認識に少しでもお役にたてれば誠に幸いです。

また、本書の編集にあたっては、できる限り最新の資料を取り入れ、内容の整備、充実に努めております。ICTの普及拡大、デジタル化の推進などにより急速に変化する社会情勢やビッグデータを用いた分析などデータ利活用の重要性が高まる中、今後もなお一層の充実、改善に努めてまいります。

最後に、本書の刊行にあたり、貴重な資料の提供、その他格別の御協力を賜りました関係各位に対しまして、心から感謝申し上げます。

令和8年3月

奄美市長 安田 壮平

世帯数  
19,240世帯



令和7年10月1日現在  
令和7年推計人口

人口  
38,486人



1世帯当たり 2.00人  
令和7年10月1日現在  
令和7年推計人口

出生  
210人



1日当たり 0.58人  
令和6年10月～令和7年9月

死亡  
583人



1日当たり 1.60人  
令和6年10月～令和7年9月

転入者  
1,983人



1日当たり 5.43人  
令和6年10月～令和7年9月

転出者  
2,257人



1日当たり 6.18人  
令和6年10月～令和7年9月

結婚  
150組



1日当たり 0.41組  
令和6年度

離婚  
79組



1日当たり 0.22組  
令和6年度

乗用車保有台数  
21,166台  
(令和7年3月末現在)



1世帯当たり 1.12台

奄美空港旅客数  
862,368人  
乗客 431,956人  
降客 430,412人



1日当たり 2,363人  
(乗客1,183人 降客1,179人)  
令和6年度

名瀬港乗降客数  
127,290人  
乗客 68,845人  
降客 58,445人



1日当たり 349人  
(乗客189人 降客160人)  
令和6年1月～令和6年12月

使用電力量  
268,199千kWh



販売電力量  
令和6年度  
5市町村管内の合計値(推計)

都市ガス消費量  
1,331千 $\text{m}^3$



令和6年度

水道給水量  
5,592千 $\text{m}^3$



令和6年度

ゴミ  
16,478トン



令和6年度

し尿  
7,920kl



令和6年度

火災  
18件



20日に1件  
令和7年1月～令和7年12月

交通事故  
48件



1日当たり0.13件  
令和6年1月～令和6年12月

犯罪  
発生239件 検挙95件



1日に発生0.65件  
検挙0.26件  
令和6年1月～令和6年12月

救急出動  
2,690回



1日に7.37回  
令和7年1月～令和7年12月

医療施設数  
41施設



市民954人に1施設  
令和6年10月1日現在

児童・生徒数  
小学校 2,146人  
中学校 1,089人



教員1人当たり 小学生9.1人  
中学生7.0人  
令和7年5月1日現在

進学率

高校 98.2%  
大学等 46.8%



令和7年3月卒業者

公園面積  
552,330㎡

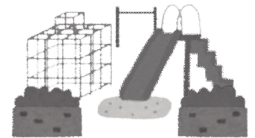

市民1人当たり 14.5㎡  
令和7年4月1日現在

奄美市の面積  
308.33km<sup>2</sup>



令和7年3月現在

製造業出荷額  
503,962万円



1事業所当たり 8,542万円  
2024年経済構造実態調査

所得  
107,737百万円



令和4年度市町村所得推計

市税  
4,236百万円

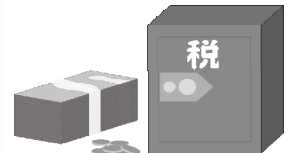

市民1人当たり 111,125円  
令和6年度決算

市決算

普通会計歳出  
35,587百万円

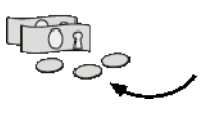

市民1人当たり 933,748円  
令和6年度決算

普通会計歳入  
37,297百万円



市民1人当たり 978,590円  
令和6年度決算

市職員数  
593人



職員1人当たり市民数 64.3人  
令和7年4月1日現在

消防職員数  
85人



職員1人当たり市民数 448人  
令和7年4月1日現在

注)一人当たり等の数は推計人口より算出

## 総 目 次

1	土 地 ・ 気 象	1
2	人 口	8
3	国 勢 調 査 結 果	25
4	事 業 所	42
5	農 林 水 産 業	50
6	製 造 業	62
7	商 業	71
8	建 設 ・ 住 宅	73
9	電 気 ・ ガ ス ・ 上 下 水 道	80
10	運 輸 ・ 通 信	85
11	金 融 ・ 所 得 ・ 物 価 ・ 消 費	88
12	労 働 ・ 社 会 保 障	95
13	保 健 ・ 衛 生	104
14	治 安 ・ 防 災	108
15	教 育 ・ 観 光 ・ 文 化	112
16	自 然 環 境	126
17	行 政 ・ 議 会 ・ 選 挙	128
18	財 政	131
	( 付 録 )	
1	県 内 各 市 主 要 指 標	138
2	奄 美 群 島 内 主 要 指 標	140

# 統 計 表 目 次

## 1 土地・気象

1. 位置	… 1
2. 市役所・総合支所の位置	… 1
3. 市域の変遷	… 1
4. 主要山岳	… 2
5. 主要河川	… 2
6. 地目別土地面積	… 2
7. 市有地種別面積	… 2
8. 民有地地目別面積	… 3
9. 用途地域面積	… 3
10. 農地転用の状況	… 3
11. 気象状況	… 4
12. 主要台風記録	… 6
13. 梅雨の状況	… 7

## 2 人 口

1. 人口と世帯	… 8
2. 人口増減	… 10
3. 人口増加率	… 12
4. 婚姻・離婚・死産の状況	… 12
5. 人口移動数	… 13
6. 住民基本台帳による町字別人口と世帯数	… 16
7. 本籍数と人口	… 24
8. 外国人登録数	… 24

## 3 国勢調査結果

1. 県下各市・郡内各町村人口	… 25
2. 県下各市・郡内各町村男女別人口、世帯数	… 26
3. 県下の人口集中地区(DIDs)	… 27
4. 年齢別(5歳階級)男女別人口	… 28
5. 年齢階層別人口	… 29
6. 年齢構造指数	… 29
7. 町字別人口と世帯	… 30
8. 産業(大分類)別15歳以上就業者数	… 34
9. 労働力状態男女別15歳以上人口	… 34
10. 産業(大分類)別年齢階層就業者数	… 36
11. 世帯の種類と世帯数	… 36
12. <small>住居の種類、住宅の所有関係別一般世帯数並びに一般世帯人員</small>	… 38
13. 流出入人口の推移	… 41
14. 通勤通学別流出入人口	… 41

## 4 事業所

1. 民営事業所の状況	… 42
2. 公営事業所の状況	… 48

## 5 農林水産業

1. 農家数・農家人口の推移	… 50
2. 組織形態別経営体数の推移	… 50
3. 経営耕地面積の推移	… 50
4. 経営耕地規模別経営体数の推移	… 51
5. 農産物販売金額別経営体数	… 52
6. 年齢別農家人口	… 52
7. 年齢別農業就業人口	… 53
8. 主要農産物の粗生産額	… 54
9. <small>販売目的の作物の類別作付(栽培)経営体数</small>	… 54
10. 果樹類の品目別栽培経営体数	… 55
11. 家畜飼養経営体数及び頭数	… 55
12. 所有形態別林野面積	… 55
13. 利用地別林野面積(公市有林分)	… 56
14. 造林面積	… 56
15. 林産物生産量	… 56
16. 特用林産物生産額	… 57
17. 有害鳥獣駆除実績額	… 57
18. ハブ等買い上げ状況	… 57
19. 狩猟者登録証交付状況	… 57
20. 海面漁業経営体数・従事者数	… 58
21. 海面漁業経営体の漁船隻数	… 58
22. 自営漁業の専兼別経営体数	… 58
23. 年齢別漁業就業者数	… 58
24. 漁獲金額別経営体数	… 59
25. 漁船規模別隻数及びトン数	… 59
26. 魚種別漁獲高(属地)	… 60

## 6 製造業

1. 産業（中分類）別事業所数の推移	… 62
2. 産業（中分類）別従業者数の推移	… 63
3. 産業（中分類）別製造品出荷額の推移	… 64
4. 産業（中分類）別粗付加価値額の推移	… 65
5. 奄美黒糖焼酎の製成高, 移出高	… 66
6. 本場奄美大島紬郡内市町村別生産反数	… 66
7. 本場奄美大島紬協同組合創立以来の生産反数および金額	… 67
8. 本場奄美大島紬月別生産反数	… 68
9. 本場奄美大島紬算別, 染色別等生産反数	… 69
10. 大島紬県下両産地生産反数	… 69
11. 本場奄美大島紬従事者構成	… 70

## 7 商 業

1. 産業（中分類）別事業所数, 従業者数の推移	… 71
2. 産業（中分類）別年間販売額の推移	… 71
3. 通行量の推移	… 72

## 8 建設・住宅

1. 国道の状況	… 73
2. 県道の状況	… 73
3. 市・農・林道の状況	… 73
4. 橋梁の状況	… 73
5. 隧道の状況	… 74
6. 公園の状況	… 74
7. 居住世帯の有無別住宅数	… 75
8. 建て方別住宅数	… 75
9. 建築時期別住宅数	… 75
10. 家賃別借家数	… 76
11. 世帯の収入階級別普通世帯数	… 77
12. 住宅の種類・所有関係別住宅数等	… 78
13. 民有家屋数	… 78
14. 民有家屋の床面積	… 78
15. 市内の高層建築物	… 79
16. 建築確認件数	… 79
17. 県営住宅の概況	… 79
18. 市営住宅の概況	… 79

## 9 電気・ガス・上下水道

1. 電灯の需要状況	… 80
2. 動力の需要状況	… 80
3. 都市ガス管の延長	… 80
4. 都市ガスの需要戸数	… 81
5. 都市ガスの消費状況	… 81
6. 上水道の普及状況	… 81
7. 給水量の推移	… 81
8. 用途別有収水量	… 82
9. 簡易水道の普及状況	… 82
10. 簡易水道の給水量の推移	… 82
11. 簡易水道の用途別有収水量	… 82
12. 下水道の状況	… 83
13. 農業集落排水の状況	… 83

## 10 運輸・通信

1. 名瀬港の船舶入港状況	… 85
2. 名瀬港の乗降客数	… 85
3. 奄美空港の利用状況	… 86
4. 車種別自動車保有台数	… 86
5. タクシー業者の状況	… 87
6. 電話の加入状況	… 87
7. 郵便施設数	… 87
8. テレビ受信契約数	… 87

## 11 金融・所得・物価・消費

1. 金融機関別店舗数	… 88
2. 金融機関別預貯金残高	… 88
3. 金融機関別貸付残高	… 88
4. 独立行政法人奄美群島振興開発基金業務状況	… 89
5. 鹿児島県制度融資貸出状況	… 90
6. 市・郡・県・国民所得の推移	… 91
7. 産業別市内総生産	… 91
8. 市民所得の分配	… 92
9. 県内各市, 郡内各町村の所得推計主要指標	… 93
10. 食肉センター利用状況	… 94
11. 酒類の消費量	… 94

## 12 労働・社会保障

1. 職業紹介状況	… 95
2. 新規学卒者の職業紹介状況	… 96
3. 産業別職業紹介状況	… 96
4. 社会福祉施設状況	… 97
5. 保育所（園）・地域型保育事業所の概況	… 97
6. 保育所（園）・地域型保育事業所の児童数	… 98
7. 交通災害共済の状況	… 98
8. 扶助別生活保護世帯数・人員	… 99
9. 生活保護の状況	… 99
10. 扶助別生活保護費	… 99
11. 類型別保護世帯数	… 100
12. シルバー人材センター活動状況	… 100
13. 老齢福祉年金支給状況	… 101
14. 国民年金の被保険者と保険料	… 101
15. 国民年金受給状況	… 101
16. 国民健康保険の給付状況	… 102
17. 国民健康保険の被保険者数	… 103
18. 国民健康保険の保険税	… 103

## 13 保健・衛生

1. 医療施設の状況	… 104
2. 医療関係従事者数	… 104
3. 環境衛生施設数	… 104
4. 死因別死亡者数	… 105
5. 乳幼児健康診査状況	… 105
6. 予防接種実施状況	… 106
7. 火葬場利用状況	… 107
8. ごみ処理状況	… 107
9. し尿処理状況	… 107

## 14 治安・防災

1. 犯罪の発生と検挙	… 108
2. 青少年の検挙・補導状況	… 108
3. 運転免許保有者数	… 108
4. 原因別交通事故発生件数	… 109
5. 曜日別交通事故死傷者数	… 109
6. 消防職員・団員数と消防機動力	… 109
7. 火災の発生状況	… 110
8. 原因別火災発生状況	… 110
9. 月別火災発生状況	… 110
10. 火災の損害状況	… 111
11. 救急車の出動状況	… 111

## 15 教育・観光・文化

1. 幼稚園の状況	… 112
2. 小学校の状況	… 112
3. 中学校の状況	… 113
4. 高等学校の状況	… 113
5. 専門学校の状況	… 114
6. 県立奄美図書館の利用状況	… 114
7. 県立奄美図書館蔵書数	… 115
8. 社会教育学級の開設状況	… 115
9. 社会教育関係団体の状況	… 115
10. 公民館利用者数の推移	… 116
11. 公民館図書利用状況	… 116
12. 社会体育施設利用状況	… 117
13. スポーツ団体合宿状況	… 117
14. 奄美少年自然の家利用状況	… 118
15. 入込客数の推移	… 118
16. 大浜海浜公園利用者数の推移	… 118
17. ゴルフ場利用客数の推移	… 118
18. 宿泊施設の現況	… 119
19. 宗教法人数	… 119
20. 市内の文化財	… 120
21. 市の保存樹及び保存樹林	… 121
22. 奄美文化センター施設利用状況	… 122
23. 奄美文化センタージャンル別ホール利用状況	… 122
24. 奄美博物館入館者状況	… 123
25. 歴史民俗資料館入館者状況	… 124
26. 宇宿貝塚史跡公園入館者状況	… 124
27. NPO法人設立認証等の状況	… 125

## 16 自然環境

1. ウミガメの上陸回数の推移（暦年）	… 126
2. ウミガメの産卵回数の推移（暦年）	… 126
3. リュウキュウアユ個体数調査結果	… 126
4. アマミノクロウサギ輪禍件数	… 127
5. オオトラツグミさえざり一斉調査結果	… 127

## 17 行政・議会・選挙

1. 市職員数	… 128
2. 市議会開催状況	… 128
3. 選挙人名簿登録者数	… 128
4. 市長選挙投票状況	… 129
5. 市議会議員選挙投票状況	… 129
6. 県知事選挙投票状況	… 129
7. 県議会議員選挙投票状況	… 129
8. 衆議院議員選挙投票状況	… 130
9. 参議院議員選挙投票状況	… 130

## 18 財 政

1. 普通会計歳入・歳出決算状況	… 131
2. 普通会計科目別歳入決算額	… 131
3. 普通会計科目別歳出決算額	… 132
4. 普通会計性質別歳出決算額	… 132
5. 特別会計歳入状況	… 133
6. 特別会計歳出状況	… 133
7. 市有財産の状況	… 133
8. 税目別市税収入状況	… 134
9. 市税負担状況	… 134
10. 市債の現況	… 136

### (付録)

1. 県内各市主要指標	… 138
2. 奄美群島内市町村主要指標	… 140

## 凡

## 例

1. 本書は、奄美市に関する基本的な統計資料を収録したもので、統計表は、特に注釈のないかぎり奄美市域としています。なお、一部には市域外を含むものがありますので（「…管内」等で表示）、利用にあたってはご注意ください。
2. 数字の単位は各表とも右上に明記しましたが、一見して明らかなものは省略してあります。特別なもの、または項目ごとに異なるものは、表頭内に掲げています。
3. 各統計表の一般的説明は表ごとに左下に明記しています。
4. 資料の出所は各統計表の右下部に明記しています。
5. 数字の単位未満は原則として四捨五入したため、総数とその内訳数の合計とは必ずしも一致しません。
6. 調査の時点・時期については、特に注記のないかぎり、時期の示し方は次のとおりです。

「年次」…………… 暦年（1月～12月）

「年度」…………… 会計年度（4月～翌年3月）

「○年□月△日現在」…… 調査期日現在

★「数字でみる奄美市」は、合併後の発行のため、合併以前の数値を要求している箇所については、旧住用村・旧笠利町の数値が反映されておりません。（一部、数値掲載が容易な箇所については除く）

7. 統計表中の一般的な符号の用途は次のとおりです。

「0」…………… 単位未満

「—」, 「」…………… 皆無または該当数字なし

「…」…………… 不詳

「X」…………… 当該数値の公表をさし控えたもの

「△」…………… 当該数値が負数のもの

8. 統計資料についての疑義および詳細については、各統計表の資料提供先、または本市企画調整課企画調整係にご照会願います。



# 統計表



# 1 土地・気象

## 1-1. 位置

奄美市は東経129° 29' 38" 北緯28° 22' 38" で、鹿児島県本土から南西に約380km下った海上にある奄美大島本島の北部にあります。

## 1-2. 市役所・総合支所の位置

支所名	住所	東経	北緯	備考
名瀬総合支所	奄美市名瀬幸町25番8号	129° 29' 38"	28° 22' 38"	昭和25.8.1現在地へ
住用総合支所	奄美市住用町西仲間111番地	129° 25'	28° 11'	
笠利総合支所	奄美市笠利町中金久141番地	129° 41'	28° 27'	

資料：市企画調整課

## 1-3. 市域の変遷

年次	面積 (km <sup>2</sup> )	摘要
昭和21年	29.95	7月1日 市制施行
30	127.14	2月1日 三方村編入合併
38	127.20	9月 入舟町，見里地先公有水面埋立
40	127.25	5月 塩浜町公有水面埋立
45	127.02	10月1日 国土地理院公表面積(小浜町，佐大熊町公有水面埋立)
47	127.16	6月2日 佐大熊町，長浜町，大熊字津振公有水面埋立
49	127.27	3月11日 矢之脇地先公有水面埋立
50	127.39	12月10日 塩浜町(新港)，鳩浜町公有水面埋立
51	127.43	3月10日 塩浜町(新港)，鳩浜町公有水面埋立
52	127.44	2月18日 大熊字津振公有水面埋立
54	127.52	8月8日 長浜(終末処理場用地)，佐大熊，鳩浜(国道用地)埋立
56	127.54	1月28日 大熊字津振(大熊漁港)公有水面埋立
57	127.69	11月5日 塩浜町(新港)，浜里町公有水面埋立
59	127.89	4月13日 港町(漁港区)，平松町他公有水面埋立
平成3年	127.93	11月13日 長浜町地先公有水面埋立
5	127.95	8月11日 長浜町地先公有水面埋立
6	127.95	11月2日 長浜町32の6の地先公有水面埋立
8	127.97	8月7日 佐大熊町32の6の地先公有水面埋立
10	127.98	8月3日 芦花部字入金久
10	128.02	12月4日 佐大熊町
11	128.04	2月12日 知名瀬字野口
11	128.05	2月12日 知名瀬字野口
15	128.08	8月1日 長浜町32の1の地先公有水面埋立
16	128.10	3月26日 小浜町及び佐大熊町
19	306.48	11月9日 名瀬佐大熊町
20	306.51	8月29日 名瀬大字知名瀬字平松
20	306.52	10月10日 名瀬長浜町
21	306.52	1月23日 名瀬長浜町
21	306.52	7月9日 笠利町大字喜瀬字宮田
22	308.15	10月1日 境界確定による
24	308.15	7月17日 住用町大字市字幸田1番1の地先公有水面埋立
26	308.25	10月1日 国土地理院公表による
27	308.27	10月1日 国土地理院公表による
27	308.27	12月25日 名瀬塩浜町2284番に接する防波堤及び護岸の地先公有水面埋立地
30	308.28	9月26日 名瀬矢之脇町2219番6に接する護岸の地先公有水面埋立地
令和元年	308.33	3月29日 名瀬塩浜町2284番地に接する防波堤及び護岸，同町2219番6に接する護岸，同町2219番6から名瀬矢之脇町2219番25を経て名瀬入舟町2番14に接する岸壁に至る間並びに名瀬矢之脇町2219番24の地先公有水面埋立地

注1) 昭和47年以降の月日は鹿児島県告示月日

注2) 平成21年度以降の月日は奄美市告示月日

資料：市総務課

### 1-4. 主要山岳

名 称	高さ(m)	所 在 地	名 称	高さ(m)	所 在 地
金川岳	528.0	住用町大字山間字浅山	肥後山	332.7	住用町大字役勝字丸畑
タカバチ山	485.4	住用町大字東仲間(島種子久国有林)	高岳	183.6	笠利町大字川上字中又
滝ノ鼻山	482.0	住用町大字石原字栄間	七ノ岳	183.0	笠利町大字喜瀬字上七重廻シ
鳥ヶ峰	467.4	住用町大字山間字中野	大刈山	180.7	笠利町大字平字シリ原
松長山	455.2	名瀬大字朝戸字石嶽山原	淀山	175.7	笠利町大字里字山田
ヤカチョボシ岳	440.4	住用町大字神屋字当田上野	アヤマン	170.0	笠利町大字平字赤崎原

注1) 国土地理院：鹿児島県の主な山岳標高より

### 1-5. 主要河川

名 称	指 定 延 長 (km)	名 称	指 定 延 長 (km)
大 川	8.7	川 内 川	3.3
新 川	2.6	金 久 田 川	2.1
小 宿 大 川	2.3	山 間 川	1.2
芦 花 部 川	2.3	屋 仁 川	2.8
知 名 瀬 川	2.2	宇 津 川	1.3
浦 上 川	2.0	前 田 川	2.1
有 屋 川	3.8	宮 久 田 川	1.1
住 用 川	7.7	佐 仁 川	1.1
役 勝 川	6.1		

資料：大島支庁建設課

### 1-6. 地目別土地面積

各年1月1日現在(単位：ha, %)

地 目	令 和 3 年		令 和 4 年		令 和 5 年		令 和 6 年		令 和 7 年	
	地 積	構 成 比	地 積	構 成 比	地 積	構 成 比	地 積	構 成 比	地 積	構 成 比
総 数	30,833	100.0	30,833	100.0	30,833	100.0	30,833	100.0	30,833	100.0
田	266	0.9	259	0.8	259	0.8	255	0.8	253	0.8
畑	2,437	7.9	2,435	7.9	2,430	7.9	2,419	7.8	2,415	7.8
宅 地	590	1.9	590	1.9	593	1.9	596	1.9	599	1.9
池 沼	11	0.0	11	0.0	11	0.0	13	0.0	13	0.0
山 林	6,795	22.0	6,798	22.0	6,797	22.0	6,889	22.3	6,923	22.5
原 野	5,562	18.0	5,621	18.2	5,626	18.2	5,779	18.7	5,814	18.9
雑種地	348	1.1	365	1.2	366	1.2	267	0.9	267	0.9
その他	14,824	48.1	14,754	47.9	14,751	47.8	14,615	47.4	14,550	47.2

資料：市税務課

注1) 四捨五入の関係で総数と内訳の計は一致しないことがある。

### 1-7. 市有地種別面積

各年度末日現在(単位：㎡)

種 別	令 和 2 年 度	令 和 3 年 度	令 和 4 年 度	令 和 5 年 度	令 和 6 年 度
総 面 積	100,379,073	100,391,153	100,388,012	100,711,288	100,730,258
庁 舎 敷 地	10,749	10,749	10,749	10,749	10,749
消 防 敷 地	7,179	7,179	7,179	7,179	7,179
教 育 施 設 敷 地	375,063	375,063	375,913	375,117	375,117
保 育 所 敷 地	23,806	23,806	23,806	23,806	24,578
墓 園 敷 地	53,895	53,895	56,083	56,008	56,008
住 宅 敷 地	238,249	238,049	237,195	237,195	238,190
公 園 敷 地	807,485	807,485	806,889	874,197	874,197
山 林	96,874,644	96,873,406	96,868,701	96,865,495	96,865,495
そ の 他	1,988,003	2,001,521	2,001,497	2,261,542	2,278,745

資料：市財政課

1-8. 民有地地目別面積

各年1月1日現在(単位：a)

地目	令和3年		令和4年		令和5年		令和6年		令和7年	
	面積	割合	面積	割合	面積	割合	面積	割合	面積	割合
総面積	857,040.9		858,387.2		858,486.0		873,123.3		874,383.9	
田	24,423.2		23,824.5		23,812.3		23,501.0		23,249.2	
畑	233,180.5		232,795.5		232,344.6		231,300.0		230,919.6	
宅地	47,214.5		47,346.1		47,401.6		47,743.1		48,134.5	
池沼	418.4		438.0		438.4		579.4		579.4	
山林	183,571.7		183,469.0		183,344.8		186,012.2		185,799.5	
原野	354,570.9		355,724.8		356,202.4		368,551.1		370,207.1	
雑種地	13,661.7		14,789.3		14,941.9		15,436.5		15,494.4	
その他	-		-		-		-		-	

資料：市税務課

注1) 四捨五入の関係で総数と内訳の計は一致しないことがある。

1-9. 用途地域面積

各年12月末日現在

	令和5年		令和6年		令和7年	
	面積(ha)	割合(%)	面積(ha)	割合(%)	面積(ha)	割合(%)
合計	500.0	100.0	500.0	100.0	505.6	100.0
第一種中高層住居専用地域	240.0	48.0	240.0	48.0	240.0	47.5
第二種中高層住居専用地域	37.0	7.4	37.0	7.4	37.0	7.3
第一種住居地域	112.0	22.4	112.0	22.4	112.0	22.1
近隣商業地域	13.0	2.6	13.0	2.6	13.0	2.6
商業地域	23.0	4.6	23.0	4.6	23.0	4.5
準工業地域	64.0	12.8	64.0	12.8	69.6	13.8
工業地域	11.0	2.2	11.0	2.2	11.0	2.2

資料：市都市整備課

注1) 工業地域及び準工業地域には平成24年10月9日より特別用途地区を制定。

1-10. 農地転用の状況

各年度末現在(単位：a)

地目	令和2年度		令和3年度		令和4年度		令和5年度		令和6年度	
	件数	面積	件数	面積	件数	面積	件数	面積	件数	面積
総数	54	210.4	52	477.4	46	343.6	59	636.9	46	383.7
宅地	30	114.3	15	128.2	7	43.7	10	21.9	14	52.8
公共用地	0	0.0	0	0.0	0	0.0	0	0.0	0	0.0
道路	0	0.0	0	0.0	0	0.0	1	1.7	0	0.0
山林	0	0.0	0	0.0	0	0.0	0	0.0	0	0.0
その他	24	96.1	37	349.2	39	299.9	48	613.3	32	330.9

注1) その他は、非農地を含む。

道路は各年12月末日現在(暦年)で計上。

資料：市農業委員会

1-11 (1) . 気象状況(観測所名：名瀬測候所)

年次	気 温 (°C)							相対湿度 平均 (%)
	平均	日最高 平均	日最低 平均	極 値				
				最 高	最 低			
平成26年	21.5	24.7	18.8	34.2	(7/29*)	7.7	(1/23)	74
27	22.1	25.3	19.3	34.4	(8/12)	6.8	(2/11)	75
28	22.6	25.7	19.8	34.6	(7/17)	4.4	(1/24)	77
29	21.8	25.2	19.0	35.1	(7/29)	8.7	(2/16)	76
30	21.8	25.1	19.0	33.8	(8/23)	5.7	(2/14)	77
令和元年	22.2	25.4	19.4	34.1	(7/29)	8.4	(1/28)	78
2	22.0	25.2	19.2	34.4	(8/18)	9.2	(2/18*)	77
3	21.8	25.2	19.0	34.2	(7/8)	7.3	(1/9)	78
4	22.1	25.2	19.4	34.8	(7/21)	8.2	(2/26)	78]
5	22.1	25.6	19.3	34.9	(7/11)	5.8	(1/26)	76
6	23.0	26.4	20.2	36.0	(7/10)	9.6	(3/22*)	76
令和6年1月	15.6	19.1	12.3	24.7	(1/20)	9.7	(1/24)	69
2	18.2	21.6	15.7	27.6	(2/20)	10.3	(2/13)	75
3	17.6	21.3	14.3	27.9	(3/24)	9.6	(3/22*)	69
4	22.3	25.6	19.4	31.1	(4/21)	15.1	(4/11)	82
5	23.5	26.7	20.8	31.4	(5/27)	14.7	(5/17)	79
6	26.4	29.6	23.8	34.7	(6/29)	19.1	(6/3)	79
7	29.9	34.1	26.8	36.0	(7/10)	25.3	(7/25)	77
8	29.5	33.5	26.5	35.3	(8/10)	25.0	(8/22)	80
9	28.1	31.3	25.7	33.5	(9/22*)	22.6	(9/2)	82
10	26.0	29.6	23.7	31.9	(10/6)	20.7	(10/12*)	83
11	22.4)	25.1)	20.1)	30.6)	(11/1)	14.1)	(11/24)	73)
12	16.1	18.9	13.2	23.8	(12/2)	9.9	(12/25)	65

注1) 現象日数の内、快晴は全天を10と見て日平均雲量1.5未満、曇天は8.5以上としている。

令和2年2月3日に実施された目視観測通報の自動化に伴い、令和3年以降の平均雲量はデータなし。

また、暴風は最大風速25m/s以上を指す。

注2) 月の極値は同一の値が2日以上ある場合は最新の起日を示し「\*」を付けている。

注3) 極値、10分間最大風速の欄のカッコ内は起日。

注4) 名瀬測候所の庁舎移転に伴う観測地点の変更により、令和6年11月26日までの観測値が奄美市名瀬港町、令和6年11月27日以降は奄美市名瀬矢之脇町の観測値となる。

1-11 (2) . 気象状況(観測所名：笠利地域気象観測所)

年次	気 温 (°C)							降水量 (mm)
	平均	日最高 平均	日最低 平均	極 値				
				最 高	最 低			
平成30年	22.1	25.2	19.4	32.9	(9/4)	4.4	(2/14)	1,802.5]
令和元年	22.5	25.5	19.8	33.2	(8/15)	7.1	(1/28)	2,510.5
2	22.3	25.5	19.6	34.4	(7/14)	8.3	(12/31)	2,117.0
3	22.2	25.5	19.5	33.1	(9/2)	6.8]	(1/14)	1,895.0
4	22.3	25.5	19.7	35.4	(7/21)	6.1	(2/26)	2,056.0
5	22.5	25.5	19.8	33.5	(7/5)	4.9	(1/26)	2,237.0
6	23.1	26.3	20.4	34.9	(7/15)	7.8	(3/22)	2,538.0
令和6年1月	15.9	19.6	12.4	24.7	(1/20)	8.7	(1/6)	131.5
2	18.3	21.6	15.7	25.8	(2/21)	9.5	(2/13)	123.0
3	17.6	21.3	14.1	26.1	(3/25)	7.8	(3/22)	158.0
4	22.4	25.3	20.0	28.7	(4/29)	16.4	(4/1)	206.5
5	23.5	26.4	21.3	29.5	(5/1)	15.0	(5/17)	395.0
6	25.9	28.8	23.7	32.4	(6/30)	19.6	(6/6)	390.5
7	30.0	33.3	27.2	34.9	(7/15)	25.5	(7/26)	89.0
8	29.7	33.3	26.8	34.8	(8/18)	24.5	(8/14)	228.0
9	28.5	31.1	26.0	33.1	(9/8)	23.0	(9/2)	391.0
10	26.6	29.6	24.2	31.0	(10/18)	20.2	(10/11)	278.0
11	22.6)	25.5)	20.4)	30.8)	(11/2)	14.2)	(11/30)	106.0)
12	16.2	19.8	13.1	24.7	(12/3)	9.1	(12/18)	41.5

注1) 笠利では湿度及び日照時間、晴天・曇天日数の観測を行っていない。

注2) 現象日数の内、暴風は最大風速25m/s以上を示す。

注3) 『//』は欠測のため合計値や平均値が求められない場合に示す。

注4) 極値、10分間最大風速の欄のカッコ内は起日である。

降水量 (mm)	日照時間 (時間)	風 速 (m/s)		現象日数				地震 (有感)	年 次
		平 均	最 大 (10分間)	快 晴	曇 天	降 水 (1mm以上)	暴 風		
3,182.5	1,292.9	2.8	20.5 (10/5)	10	147	156	0	29	平成26年
2,642.0	1,279.3	2.7	14.4 (7/26)	3	184	152	0	18	27
2,689.5	1,386.9	2.8	12.5 (12/27)	0	194	185	0	33	28
2,911.0	1,352.9	2.9	14.4 (8/4)	6	192	146	0	20	29
3,196.0	1,372.5	3.0	19.5 (8/21)	4	181	168	0	18	30
3,552.5	1,228.6	2.9	11.7 (9/21)	6	189	180	0	34	令和元年
3,039.0	1,275.5	2.8	23.0 (9/6)	0]	19]	185	0	24	2
2,975.0	1,331.6	2.8	12.6 (12/17)	-	-	172	0	20	3
3,121.5	1,175.9	2.8	16.6 (9/18)	-	-	195	0	15	4
2,895.5	1,419.0	2.8	15.5 (8/8)	-	-	168	0	19	5
3,550.5	1,374.4	2.8	16.9 (8/27)	-	-	179	0	32	6
192.0	88.6	3.1	8.7 (1/28*)	-	-	17	0	0	令和6年1月
203.5	83.4	2.8	9.2 (2/29)	-	-	16	0	3	2
229.0	101.2	3.4	10.0 (3/20)	-	-	13	0	6	3
272.5	103.7	2.4	11.0 (4/18)	-	-	17	0	6	4
398.5)	100.4	2.5	9.3 (5/28)	-	-	18)	0	1	5
350.5	127.7	2.6	7.7 (6/21)	-	-	16	0	6	6
208.0	224.6	2.5	8.8 (7/26)	-	-	12	0	1	7
315.5	203.8	2.4	16.9 (8/27)	-	-	14	0	2	8
622.5	98.5	2.7	13.8 (9/14)	-	-	20	0	1	9
547.0	115.1	2.0	7.6 (10/8)	-	-	18	0	1	10
149.0)	55.2)	2.9)	8.7) (11/18)	-	-	9)	0	4	11
62.5	72.2	4.2	12.0 (12/19)	-	-	9	0	1	12

資料：名瀬測候所

注1) 値の後ろに『』や『』が付加されているものは欠測を含んだ値である。

『』：統計を行う対象資料が許容範囲で欠けているが、上位の統計を用いる際は一部の例外を除いて正常値（資料が欠けていない）と同等に扱う（準正常値）。必要な資料数は、要素または現象、統計方法により若干異なるが、全体数の80%を基準とする。

『』：統計を行う対象資料が許容範囲を超えて欠けている（資料不足値）。値そのものを信用することはできず、通常は上位の統計に用いないが、極値、合計、度数等の統計ではその値以上（以下）であることが確実である、といった性質を利用して統計に利用できる場合がある。

風 速 (m/s)		現象日数		年 次
平 均	最 大 (10分間)	降 水 (1mm以上)	暴 風	
5.2	40.0]	110]	2	平成30年
5.1	21.0 (9/21)	154	0	令和元年
5.2	27.2 (9/6)	162	1	2
5.4	19.1 (8/8)	151	0	3
5.2	19.1 (9/17)	158	0	4
4.9	24.2 (4/2)	139	0	5
4.8	23.3 (9/14)	165	0	6
4.3	12.6 (1/31)	17	0	令和6年1月
5.1	14.0 (2/29)	16	0	2
5.2	14.2 (3/19)	11	0	3
4.5	11.6 (4/20)	18	0	4
4.7	15.9 (5/28)	14	0	5
4.8	14.5 (6/18)	18	0	6
4.6	13.3 (7/26)	9	0	7
4.1	18.9 (8/27)	11	0	8
6.2	23.3 (9/14)	16	0	9
4.6	13.8 (10/24)	14	0	10
5.5	12.7 (11/2)	9)	0	11
4.0	12.0 (12/19)	12	0	12

資料：名瀬測候所

注1) 値の後ろに『』や『』が付加されているものは欠測を含んだ値である。

『』：統計を行う対象資料が許容範囲で欠けているが、上位の統計を用いる際は一部の例外を除いて正常値（資料が欠けていない）と同等に扱う（準正常値）。必要な資料数は、要素または現象、統計方法により若干異なるが、全体数の80%を基準とする。

『』：統計を行う対象資料が許容範囲を超えて欠けている（資料不足値）。値そのものを信用することはできず、通常は上位の統計に用いないが、極値、合計、度数等の統計ではその値以上（以下）であることが確実である、といった性質を利用して統計に利用できる場合がある。

1-12. 主要台風記録（台風が奄美市名瀬から500km以内に存在した期間の記録）

台風番号	月 日			最低気圧(海面)		最大風速			最大瞬間風速			総降水量 mm	
				日	hPa	日	風向	m/s	日	風向	m/s		
2020	5	8.9	～	8.10	10	1005.8	10	S	10.4	10	SSE	19.8	29.5
	8	8.23	～	8.25	25	1000.1	24	S	9.1	24	S	21.9	78.5
	9	8.31	～	9.2	2	996.3	2	SSE	10.5	1	SE	26.6	17.0
	10	9.5	～	9.7	6	962.4	6	NNW	23.0	6	N	37.0	209.5
	14	10.7	～	10.9	8	1006.2	8	NNW	10.1	8	NNE	21.2	6.5
2021	6	7.20	～	7.21	21	1000.3	20	NNE	6.6	20	NNE	18.5	28.5
	9	8.8	～	8.8	8	993.3	8	SSE	8.9	8	SSE	20.5	49.5
	10	8.5	～	8.6	6	996.7	5	SE	7.5	5	SE	15.7	14.5
	12	8.23	～	8.23	23	1010.2	23	S	8.0	23	SSE	13.8	13.0
	14	9.15	～	9.16	16	1007.3	15	SW	5.2	15	SW	10.6	16.0
2022	4	7.2	～	7.5	4	1003.8	4	S	7.5	4	SSE	16.6	50.5
	5	7.29	～	7.30	30	1002.7	30	S	8.1	30	SSE	17.3	90.0
	6	7.31	～	8.1	31	1003.2	31	SSE	9.1	31	S	24.0	20.5
	11	8.30 9.4	～	8.31 9.5	5	1002.2	5	S	10.5	5	S	21.3	99.5
	14	9.17		9.19	18	977.1	18	NNW	16.6	18	N	27.1	121.0
	18	9.29	～	9.30	29	1011.2	30	NNW	4.7	30	N	7.7	0.0
2023	2	6.1	～	6.2	2	984.6	2	NNW	11.1	2	ESE	19.9	119.5
	6	8.1	～	8.9	6	976.3	8	NNW	15.5	8	N	26.1	556.5
	13	9.6	～	9.6	6	1005.4	6	NNW	5.9	6	N	9.4	0.0
2024	1	5.29	～	5.30	29	1007.6	29	NNW	5.4	29	NE	9.9	1.5
	9	8.19	～	8.20	19	1005.3	19	S	7.7	19	SE	17.3	53.5
	10	8.26	～	8.29	28	983.2	27	NNW	16.9	27	N	27.5	150.5
	13	9.14	～	9.15	14	984.0	14	SE	13.8	14	SE	31.9	279.0
	14	9.18	～	9.19	18	1004.7	18	SE	9.1	18	S	19.0	71.0
	16	9.24	～	9.26	25	1007.5	25	NNW	5.6	26	NNE	10.0	12.0

注1) 月日及び総降水量は、台風が奄美市名瀬から500km以内に存在した期間及びその期間の日降水量の合計である。  
 注2) 2023年台風第13号は500km以内に入っている期間が短いため、最低気圧(海面)、最大風速、最大瞬間風速は9月6日の極値である。

## 1-13. 梅雨の状況

(単位：mm)

年次	梅雨入り	梅雨明け	総降水量
昭和63年	5月10日頃	6月29日頃	893.0
平成元年	5月12日頃	7月10日頃	610.0
2	5月10日頃	6月20日頃	746.0
3	5月6日頃	6月26日頃	393.5
4	5月8日頃	7月9日頃	838.5
5	5月1日頃	6月25日頃	784.5
6	5月21日頃	6月23日頃	475.0
7	5月14日頃	7月3日頃	514.5
8	4月29日頃	6月24日頃	410.5
9	5月16日頃	6月29日頃	498.0
10	4月25日頃	6月24日頃	837.0
11	5月9日頃	6月23日頃	865.0
12	5月26日頃	6月21日頃	509.5
13	5月6日頃	6月23日頃	654.0
14	5月8日頃	6月30日頃	573.0
15	5月13日頃	6月27日頃	730.5
16	5月14日頃	6月24日頃	691.5
17	5月5日頃	6月27日頃	1,152.5
18	5月11日頃	6月22日頃	1,068.0
19	5月26日頃	6月28日頃	466.0
20	5月22日頃	7月2日頃	691.0
21	5月18日頃	7月5日頃	450.5
22	5月6日頃	7月15日頃	635.0
23	4月30日頃	6月22日頃	895.5
24	5月13日頃	6月29日頃	1,050.0
25	5月10日頃	6月29日頃	792.0
26	5月5日頃	7月4日頃	947.0
27	5月19日頃	7月6日頃	712.0
28	5月16日頃	6月18日頃	565.0
29	5月13日頃	6月29日頃	505.0
30	5月27日頃	6月26日頃	724.0
令和元年	5月14日頃	7月13日頃	956.0
2	5月17日頃	7月20日頃	778.5
3	5月5日頃	7月3日頃	972.0
4	5月5日頃	6月22日頃	977.5
5	5月18日頃	6月25日頃	790.0
6	5月21日頃	6月22日頃	749.0
平年値	5月12日頃	6月29日頃	705.5

資料：名瀬測候所

注1) 梅雨の入り、明けの時期には遷移期間がある。その遷移期間の概ね中日をもって「\*\*日頃」と表している。

注2) 平成5年の九州北部のように梅雨明けが特定できない年があり、このような年には梅雨期間の降水量を求めることができないため、年々の季節現象を比較するにはその時期を含む期間として、5月～6月の2ヶ月の降水量を掲載している。

注3) 梅雨期間の降水量と平年値はそれぞれ名瀬の5月～6月の観測値と平年値を使用している。

## 2 人 口

### 2-1 (1) . 人口と世帯 (奄美市の人口)

各年10月1日現在

年 次	世帯数	人 口 (人)			人口増加数 (人)	1世帯あたり の人員 (人)	人口密度 (1km <sup>2</sup> あたり)	性 比 女=100	備考
		総 数	男	女					
昭和15年	6,961	30,447	14,010	16,437	△ 2,646	4.4	239.5	85.2	
25	7,723	38,724	18,248	20,476	8,277	5.0	304.6	89.1	(注3)
30	9,879	41,486	19,708	21,778	2,762	4.2	326.3	90.5	(注4)
35	10,879	42,539	19,877	22,662	1,053	3.9	334.6	87.7	
40	11,892	44,111	20,559	23,552	1,572	3.7	346.9	87.3	
45	12,877	44,491	20,608	23,883	380	3.5	350.3	86.3	
50	14,331	46,335	21,779	24,556	1,844	3.2	364.0	88.7	
55	16,200	49,021	23,329	25,692	2,686	3.0	384.4	90.8	
60	17,127	49,765	23,566	26,199	744	2.9	389.2	89.9	
平成2年	16,846	46,306	21,566	24,740	△ 3,459	2.7	363.4	87.2	
7	17,013	44,343	20,712	23,631	△ 1,963	2.6	346.6	87.6	
12	17,282	43,015	20,020	22,995	△ 1,328	2.5	335.9	87.1	
14	17,655	42,124	19,571	22,553	△ 369	2.4	329.0	86.8	
15	17,792	41,832	19,467	22,365	△ 292	2.4	326.6	87.0	
16	17,891	41,342	19,203	22,139	△ 490	2.3	322.8	86.7	
17	17,251	41,049	19,060	21,989	△ 293	2.4	320.5	86.7	
18	20,754	48,824	22,644	26,180	7,775	2.4	159.3	86.5	(注5)
19	20,580	48,008	22,247	25,761	△ 816	2.3	156.6	86.4	
20	20,326	47,259	21,913	25,346	△ 749	2.3	154.1	86.5	
21	20,178	46,593	21,619	24,974	△ 666	2.3	152.0	86.6	
22	20,114	46,121	21,438	24,683	△ 472	2.3	149.7	86.9	
23	19,997	45,527	21,240	24,287	△ 594	2.3	147.7	87.5	
24	19,857	44,920	21,033	23,887	△ 607	2.3	145.8	88.1	
25	19,707	44,308	20,801	23,507	△ 612	2.2	143.8	88.5	
26	19,655	43,809	20,582	23,227	△ 499	2.2	142.1	88.6	
27	19,627	43,156	20,261	22,895	△ 653	2.2	140.0	88.5	
28	19,604	42,690	20,051	22,639	△ 466	2.2	138.5	88.6	
29	19,589	42,235	19,873	22,362	△ 455	2.2	137.0	88.9	
30	19,545	41,693	19,662	22,031	△ 542	2.1	135.2	89.2	
令和元年	19,802	41,744	19,847	21,897	51	2.1	135.4	90.6	
2	19,648	41,390	19,778	21,612	△ 354	2.1	134.2	91.5	
3	19,605	40,939	19,546	21,393	△ 451	2.1	132.8	91.4	
4	19,555	40,501	19,347	21,154	△ 438	2.1	131.4	91.5	
5	19,417	39,786	19,036	20,750	△ 715	2.0	129.0	91.7	
6	19,351	39,118	18,681	20,437	△ 668	2.0	126.9	91.4	
7	19,240	38,486	18,370	20,116	△ 632	2.0	124.8	91.3	

資料：市企画調整課

注1) 太字は国勢調査，他は各年10月1日現在の毎月推計人口の結果

注2) 昭和25年以前の数値は三方村を含んだ組替え。

昭和10年～平成12年の人口増加数については，前回比である。

注3) 本市数値2/1人口調査

注4) 本市12/1軍政府調査結果

注5) 平成18年から奄美市として算出

## 2-1 (2) . 人口と世帯 (国県等の人口)

各年10月1日現在

年次	鹿児島県 (千人)	全 国 (千人)	奄美群島 (人)
昭和15年	1,589	71,933	181,495
25	2,020	83,200	222,779
30	2,044	89,276	205,363
35	1,963	93,419	196,483
40	1,854	98,275	183,471
45	1,729	103,720	164,114
50	1,724	111,940	155,879
55	1,785	117,060	156,074
60	1,819	121,049	153,062
平成2年	1,798	123,611	142,834
7	1,794	125,570	135,791
12	1,786	126,925	132,315
14	1,779	127,435	130,082
15	1,774	127,619	129,513
16	1,769	127,687	128,234
17	1,753	127,767	126,483
18	1,743	127,753	124,777
19	1,732	127,718	123,050
20	1,720	127,690	121,166
21	1,711	127,560	119,805
22	1,706	128,057	118,773
23	1,697	127,834	117,176
24	1,686	127,593	115,327
25	1,675	127,414	113,518
26	1,662	127,237	111,859
27	1,648	127,095	110,147
28	1,637	126,933	108,645
29	1,625	126,706	107,238
30	1,614	126,443	105,702
令和元年	1,602	126,167	105,066
2	1,588	126,146	104,346
3	1,576	125,502	102,933
4	1,563	124,947	101,500
5	1,549	124,352	99,855
6	1,532	123,802	98,106
7	1,515	123,210	96,228

注1) 太字は国勢調査, 他は各年10月1日現在の推計人口

資料: 市企画調整課

## 2-2. 人口増減

区 分	自 然 増 減								
	出 生			死 亡			増 減		
	総 数	男	女	総 数	男	女	総 数	男	女
平成9年	433	225	208	325	186	139	108	39	69
10	469	240	229	383	213	170	86	27	59
11	477	240	237	410	210	200	67	30	37
12	455	231	224	331	178	153	124	53	71
13	420	221	199	391	214	177	29	7	22
14	420	235	185	399	210	189	21	25	△ 4
15	415	229	186	422	231	191	△ 7	△ 2	△ 5
16	423	217	206	426	233	193	△ 3	△ 16	13
17	392	216	176	448	228	220	△ 56	△ 12	△ 44
18	462	-	-	546	-	-	△ 84	-	-
19	400	-	-	540	-	-	△ 140	-	-
20	450	-	-	543	-	-	△ 93	-	-
21	414	-	-	515	-	-	△ 101	-	-
22	390	-	-	578	-	-	△ 188	-	-
23	398	-	-	629	-	-	△ 231	-	-
24	403	-	-	608	-	-	△ 205	-	-
25	373	-	-	598	-	-	△ 255	-	-
26	404	-	-	644	-	-	△ 240	-	-
27	368	-	-	652	-	-	△ 284	-	-
28	370	-	-	598	-	-	△ 228	-	-
29	345	-	-	600	-	-	△ 255	-	-
30	294	-	-	583	-	-	△ 289	-	-
令和元年	293	-	-	609	-	-	△ 316	-	-
2	285	-	-	611	-	-	△ 326	-	-
3	305	-	-	585	-	-	△ 280	-	-
4	267	-	-	686	-	-	△ 419	-	-
5	274	-	-	681	-	-	△ 407	-	-
6	220	-	-	609	-	-	△ 389	-	-
7	210	-	-	583	-	-	△ 373	-	-
令和6年10月	22	-	-	53	-	-	△ 31	-	-
11	21	-	-	45	-	-	△ 24	-	-
12	20	-	-	63	-	-	△ 43	-	-
令和7年1月	14	-	-	56	-	-	△ 42	-	-
2	20	-	-	47	-	-	△ 27	-	-
3	21	-	-	49	-	-	△ 28	-	-
4	15	-	-	44	-	-	△ 29	-	-
5	17	-	-	51	-	-	△ 34	-	-
6	16	-	-	40	-	-	△ 24	-	-
7	10	-	-	49	-	-	△ 39	-	-
8	17	-	-	39	-	-	△ 22	-	-
9	17	-	-	47	-	-	△ 30	-	-

注1) 平成17年度まで旧名瀬市の数値を記載

注2) 平成18年から国勢調査及び県年齢別推計人口調査の基準日にあわせ、前年10月～当年9月までの集計方法へ変更

注3) 注2により平成17年10月～平成18年3月の数値が、平成17年度と平成18年にそれぞれ重複して算出されている。

注4) 国勢調査の実施年及び月別の増減数は月報（毎月推計人口）より、年間の合計は年報（年齢別人口）より記載

注5) 月報の公表後に修正が生じることがあるため、月別の合計と年報で公表される年間の合計は一致しないことがある。

(単位：人)

社 会			増 減			増 減			増 減		
入 転		女	出 転		女	増		女	増		女
総 数	男		総 数	男		総 数	男		総 数	男	
3,011	1,571	1,440	3,609	1,863	1,746	△ 598	△ 292	△ 306	△ 490	△ 253	△ 237
3,234	1,679	1,555	3,630	1,828	1,802	△ 396	△ 149	△ 247	△ 310	△ 122	△ 188
2,888	1,484	1,404	3,408	1,781	1,627	△ 520	△ 297	△ 223	△ 453	△ 267	△ 186
2,788	1,470	1,318	3,264	1,632	1,632	△ 476	△ 162	△ 314	△ 352	△ 109	△ 243
2,913	1,507	1,406	3,206	1,677	1,529	△ 293	△ 170	△ 123	△ 264	△ 163	△ 101
2,763	1,452	1,311	3,099	1,568	1,531	△ 336	△ 116	△ 220	△ 315	△ 91	△ 224
2,737	1,429	1,308	3,112	1,605	1,507	△ 375	△ 176	△ 199	△ 382	△ 178	△ 204
2,475	1,271	1,204	3,051	1,563	1,488	△ 576	△ 292	△ 284	△ 579	△ 308	△ 271
2,534	1,278	1,256	3,005	1,571	1,434	△ 471	△ 293	△ 178	△ 527	△ 305	△ 222
2,780	-	-	3,389	-	-	△ 609	-	-	△ 693	-	-
2,768	-	-	3,394	-	-	△ 626	-	-	△ 766	-	-
2,588	-	-	3,120	-	-	△ 532	-	-	△ 625	-	-
2,436	-	-	2,926	-	-	△ 490	-	-	△ 591	-	-
2,472	-	-	2,728	-	-	△ 256	-	-	△ 444	-	-
2,368	-	-	2,678	-	-	△ 310	-	-	△ 541	-	-
2,515	-	-	2,755	-	-	△ 240	-	-	△ 445	-	-
2,284	-	-	2,591	-	-	△ 307	-	-	△ 532	-	-
2,393	-	-	2,572	-	-	△ 179	-	-	△ 419	-	-
2,279	-	-	2,560	-	-	△ 281	-	-	△ 565	-	-
2,230	-	-	2,468	-	-	△ 238	-	-	△ 466	-	-
2,295	-	-	2,495	-	-	△ 200	-	-	△ 455	-	-
2,188	-	-	2,441	-	-	△ 253	-	-	△ 542	-	-
2,755	-	-	2,388	-	-	367	-	-	51	-	-
2,079	-	-	2,410	-	-	△ 331	-	-	△ 657	-	-
2,165	-	-	2,336	-	-	△ 171	-	-	△ 451	-	-
2,108	-	-	2,128	-	-	△ 20	-	-	△ 20	-	-
2,089	-	-	2,412	-	-	△ 323	-	-	△ 730	-	-
2,067	-	-	2,323	-	-	△ 256	-	-	△ 645	-	-
1,983	-	-	2,257	-	-	△ 274	-	-	△ 647	-	-
83	-	-	83	-	-	0	-	-	△ 31	-	-
90	-	-	66	-	-	24	-	-	0	-	-
69	-	-	79	-	-	△ 10	-	-	△ 53	-	-
80	-	-	76	-	-	4	-	-	△ 38	-	-
92	-	-	87	-	-	5	-	-	△ 22	-	-
78	-	-	86	-	-	△ 8	-	-	△ 36	-	-
336	-	-	1,164	-	-	△ 828	-	-	△ 857	-	-
668	-	-	209	-	-	459	-	-	425	-	-
111	-	-	85	-	-	26	-	-	2	-	-
104	-	-	79	-	-	25	-	-	△ 14	-	-
119	-	-	145	-	-	△ 26	-	-	△ 48	-	-
153	-	-	98	-	-	55	-	-	25	-	-

資料：県年齢別推計人口調査結果

## 2-3. 人口増加率

各年10月1日現在(単位：‰)

区 分	自 然 増 減			社 会 増 減		
	出 生 率	死 亡 率	自然増加率	転 入 率	転 出 率	社会増加率
平成24年	8.4	13.5	△ 5.8	51.5	58.5	△ 6.9
26	9.2	14.7	△ 5.5	54.6	58.7	△ 4.1
27	8.5	15.1	△ 6.6	52.8	59.3	△ 6.5
28	8.7	14.0	△ 5.3	52.2	57.8	△ 5.6
29	8.2	14.2	△ 6.0	54.3	59.1	△ 4.7
30	7.1	14.0	△ 6.9	52.5	58.5	△ 6.1
令和元年	7.0	14.6	△ 7.6	66.0	57.2	8.8
2	6.9	14.8	△ 7.9	50.2	58.2	△ 8.0
3	7.5	14.3	△ 6.8	52.9	57.1	△ 4.2
4	6.6	16.9	△ 10.3	52.0	52.5	△ 0.5
5	6.9	17.1	△ 10.2	52.5	60.6	△ 8.1
6	5.6	15.6	△ 9.9	52.8	59.4	△ 6.5
7	5.5	15.1	△ 9.7	51.5	58.6	△ 7.1

資料：市企画調整課

## 2-4. 婚姻・離婚・死産の状況

各年度末日現在(単位：‰)

年 度	婚 姻		離 婚		死 産	
	件 数	率	件 数	率	件 数	率
平成25年	324	7.3	118	2.7	10	0.2
26	264	6.0	118	2.7	9	0.2
27	214	5.0	120	2.8	7	0.2
28	216	5.1	102	2.4	6	0.1
29	219	5.2	103	2.4	7	0.2
30	197	4.7	118	2.8	1	0.0
令和元年	229	5.5	82	2.0	12	0.3
2	180	4.3	84	2.0	2	0.1
3	176	4.3	101	2.5	9	0.2
4	160	4.0	74	1.8	3	0.1
5	165	4.1	97	2.4	7	0.2
6	150	3.9	79	2.0	5	0.1

資料：市市民課

## 2-5 (1) . 人口移動数 (県内)

(単位：人)

市町村名	令和5年10月～令和6年9月						令和6年10月～令和7年9月					
	奄美市への転入			奄美市からの転出			奄美市への転入			奄美市からの転出		
	総数	男	女	総数	男	女	総数	男	女	総数	男	女
総市	1,065	572	493	1,273	689	584	993	520	473	1,238	634	604
部計	737	414	323	944	536	408	682	362	320	933	475	458
鹿児島市	389	225	164	562	315	247	372	209	163	573	287	286
鹿屋市	70	40	30	59	27	32	59	28	31	34	13	21
枕崎市	1	0	1	8	5	3	8	3	5	8	5	3
阿久根市	5	3	2	4	3	1	0	0	0	5	1	4
出水市	14	9	5	19	9	10	6	3	3	12	7	5
指宿市	9	4	5	13	9	4	21	9	12	14	6	8
西之表市	6	4	2	3	3	0	5	2	3	6	4	2
垂水市	7	3	4	4	3	1	1	0	1	4	3	1
薩摩川内市	24	14	10	27	16	11	39	16	23	35	18	17
日置市	26	15	11	40	24	16	10	7	3	19	8	11
曾於市	15	6	9	5	4	1	12	5	7	7	5	2
霧島市	58	34	24	46	28	18	55	27	28	84	48	36
いちき串木野市	17	12	5	5	3	2	5	2	3	8	4	4
南さつま市	27	10	17	36	20	16	16	6	10	24	11	13
志布志市	4	1	3	12	8	4	5	3	2	4	1	3
南九州市	3	2	1	5	4	1	5	4	1	1	1	0
伊佐市	16	6	10	8	3	5	18	10	8	12	7	5
始良市	46	26	20	88	52	36	45	28	17	83	46	37
郡部計	328	158	170	329	153	176	311	158	153	305	159	146
鹿児島郡	0	0	0	0	0	0	1	0	1	0	0	0
薩摩郡	6	2	4	3	1	2	4	2	2	3	1	2
出水郡	1	0	1	4	2	2	1	0	1	3	2	1
始良郡	1	1	0	7	4	3	0	0	0	1	1	0
曾於郡	3	0	3	3	0	3	2	1	1	0	0	0
肝属郡	5	3	2	9	4	5	3	2	1	8	5	3
熊毛郡	10	5	5	0	0	0	4	1	3	4	2	2
大島郡	302	147	155	303	142	161	296	152	144	286	148	138
大和村	32	14	18	18	8	10	21	11	10	21	11	10
宇検村	24	15	9	18	7	11	21	7	14	18	11	7
瀬戸内町	78	47	31	59	29	30	62	34	28	51	22	29
龍郷町	86	32	54	141	62	79	112	52	60	147	71	76
喜界町	20	6	14	13	6	7	20	9	11	7	6	1
徳之島町	10	5	5	20	11	9	20	14	6	13	9	4
天城町	10	5	5	6	4	2	10	8	2	6	4	2
伊仙町	20	13	7	11	4	7	8	5	3	11	6	5
和泊町	11	6	5	9	6	3	6	3	3	4	3	1
知名町	9	4	5	5	3	2	6	3	3	1	1	0
与論町	2	0	2	3	2	1	10	6	4	7	4	3
不明	1	1	0	0	0	0	0	0	0	0	0	0

資料：住民基本台帳人口移動報告，市企画調整課

## 2-5 (2) . 人口移動数 (県外)

(単位:人)

都道府県名	令和5年10月～令和6年9月						令和6年10月～令和7年9月					
	奄美市への転入			奄美市からの転出			奄美市への転入			奄美市からの転出		
	総数	男	女	総数	男	女	総数	男	女	総数	男	女
総数	965	510	455	1,027	554	473	990	533	457	1,026	548	478
北海道	22	14	8	16	7	9	6	4	2	21	13	8
青森県	18	10	8	3	2	1	3	3	0	1	0	1
岩手県	2	2	0	3	3	0	4	2	2	3	2	1
宮城県	5	1	4	2	1	1	2	2	0	0	0	0
秋田県	0	0	0	0	0	0	4	2	2	0	0	0
山形県	2	0	2	1	1	0	12	9	3	0	0	0
福島県	3	2	1	10	6	4	3	2	1	1	0	1
茨城県	7	4	3	18	11	7	9	6	3	7	2	5
栃木県	2	1	1	6	3	3	3	3	0	4	2	2
群馬県	4	2	2	5	1	4	8	3	5	3	0	3
埼玉県	26	12	14	45	24	21	46	32	14	31	16	15
千葉県	41	23	18	44	28	16	29	16	13	36	21	15
東京都	163	84	79	123	59	64	136	66	70	139	71	68
神奈川県	72	29	43	71	35	36	67	29	38	63	34	29
新潟県	1	1	0	2	0	2	4	2	2	11	6	5
富山県	0	0	0	1	0	1	3	0	3	2	1	1
石川県	1	0	1	1	1	0	0	0	0	1	1	0
福井県	6	3	3	0	0	0	3	2	1	2	1	1
山梨県	0	0	0	1	0	1	2	1	1	3	3	0
長野県	1	1	0	2	1	1	6	2	4	5	3	2
岐阜県	6	2	4	10	3	7	6	2	4	9	3	6
静岡県	0	0	0	16	7	9	9	6	3	7	2	5
愛知県	30	15	15	31	18	13	43	25	18	42	22	20
三重県	3	2	1	5	2	3	12	9	3	7	5	2
滋賀県	13	8	5	5	4	1	9	4	5	5	3	2
京都府	23	11	12	9	4	5	21	12	9	14	7	7
大阪府	94	39	55	92	41	51	73	27	46	67	35	32
兵庫県	38	23	15	22	8	14	39	20	19	30	16	14
奈良県	9	4	5	8	4	4	2	2	0	12	4	8
和歌山県	1	0	1	2	0	2	5	3	2	2	0	2
鳥取県	1	1	0	0	0	0	6	5	1	1	0	1
島根県	0	0	0	1	0	1	0	0	0	1	0	1
岡山県	11	3	8	5	1	4	6	3	3	8	4	4
広島県	15	9	6	10	3	7	13	4	9	10	5	5
山口県	6	4	2	11	8	3	6	3	3	14	11	3
徳島県	1	0	1	1	0	1	1	0	1	1	0	1
香川県	0	0	0	1	1	0	3	2	1	4	2	2
愛媛県	1	0	1	8	3	5	1	1	0	3	1	2
高知県	4	2	2	0	0	0	3	0	3	2	0	2
福岡県	113	70	43	171	95	76	110	66	44	196	105	91
佐賀県	6	2	4	7	4	3	1	1	0	9	5	4
長崎県	16	11	5	27	16	11	21	13	8	17	9	8
熊本県	45	26	19	71	47	24	53	34	19	78	43	35
大分県	6	2	4	21	14	7	20	11	9	17	13	4
宮崎県	58	43	15	67	49	18	56	39	17	59	39	20
沖縄県	42	24	18	43	27	16	57	32	25	50	25	25
国外	47	20	27	29	12	17	64	23	41	28	13	15

資料：住民基本台帳人口移動報告，市企画調整課

## 2-5 (3) . 人口移動数 (東京都特別区部, 政令指定都市)

(単位:人)

都 市 名	令和5年10月～令和6年9月						令和6年10月～令和7年9月					
	奄美市への転入			奄美市からの転出			奄美市への転入			奄美市からの転出		
	総数	男	女	総数	男	女	総数	男	女	総数	男	女
総 数	215	122	93	377	186	191	395	196	199	462	235	227
札 幌 市	4	3	1	6	3	3	0	0	0	5	3	2
仙 台 市	4	1	3	1	0	1	0	0	0	0	0	0
さいたま市	0	0	0	7	2	5	7	4	3	5	1	4
千 葉 市	1	0	1	3	2	1	3	2	1	4	3	1
東 京 都 特 別 区 部	122	70	52	75	33	42	161	76	85	154	78	76
横 浜 市	16	11	5	30	13	17	22	9	13	30	16	14
川 崎 市	8	5	3	14	6	8	15	7	8	5	3	2
相 模 原 市	1	1	0	4	2	2	4	1	3	9	4	5
新 潟 市	0	0	0	0	0	0	0	0	0	8	4	4
静 岡 市	0	0	0	2	1	1	1	1	0	1	1	0
浜 松 市	1	1	0	2	1	1	2	1	1	2	1	1
名 古 屋 市	7	3	4	13	6	7	13	9	4	17	7	10
京 都 市	4	1	3	5	2	3	7	2	5	8	3	5
大 阪 市	12	5	7	51	20	31	32	11	21	33	15	18
堺 市	3	1	2	4	2	2	6	3	3	5	3	2
神 戸 市	3	3	0	4	1	3	7	3	4	7	5	2
岡 山 市	0	0	0	4	1	3	1	0	1	3	3	0
広 島 市	1	0	1	4	1	3	5	2	3	4	2	2
北 九 州 市	8	4	4	20	14	6	18	11	7	17	11	6
福 岡 市	12	8	4	85	45	40	51	30	21	98	48	50
熊 本 市	8	5	3	43	31	12	40	24	16	47	24	23

資料: 住民基本台帳人口移動報告, 市企画調整課

2-6. 住民基本台帳による町字別人口と世帯数

町 字 名	令 和 3 年				令 和 4 年			
	世帯数	人 口			世帯数	人 口		
		総 数	男	女		総 数	男	女
市 総 数	23,472	41,970	20,175	21,795	23,503	41,664	20,072	21,592
名 瀬 地 区 計	19,620	35,299	16,970	18,329	19,658	35,055	16,879	18,176
市 街 地 区 計	11,406	19,343	9,233	10,110	11,379	19,133	9,154	9,979
長 浜 町	1,198	2,170	1,049	1,121	1,191	2,133	1,041	1,092
塩 浜 町	287	475	245	230	277	453	231	222
矢 之 脇 町	319	521	251	270	331	536	267	269
入 舟 町	196	305	140	165	184	285	132	153
金 久 町	260	430	204	226	264	441	207	234
柳 町	466	733	338	395	477	745	350	395
幸 町	327	561	268	293	327	548	254	294
井 根 町	592	987	473	514	569	944	446	498
末 広 町	308	517	252	265	317	533	250	283
永 田 町	245	373	185	188	251	378	194	184
港 町	319	531	261	270	311	504	257	247
伊 津 部 町	549	874	411	463	549	864	397	467
小 浜 町	768	1,370	686	684	771	1,389	685	704
佐 大 熊 町	1,070	1,805	825	980	1,041	1,723	774	949
石 橋 町	417	724	359	365	428	731	369	362
安 勝 町	427	743	364	379	413	708	350	358
久 里 町	451	669	338	331	465	676	356	320
古 田 町	415	671	315	356	392	630	293	337
小 俣 町	586	1,024	518	506	599	1,043	540	503
春 日 町	599	1,080	471	609	593	1,052	459	593
真 名 津 町	746	1,326	616	710	776	1,379	639	740
平 田 町	861	1,454	664	790	853	1,438	663	775

各年3月31日現在 (単位：人)

令和5年				令和6年				令和7年			
世帯数	人口			世帯数	人口			世帯数	人口		
	総数	男	女		総数	男	女		総数	男	女
23,360	40,990	19,749	21,241	23,243	40,255	19,396	20,859	23,099	39,517	19,007	20,510
19,552	34,482	16,602	17,880	19,454	33,902	16,323	17,579	19,330	33,291	16,001	17,290
11,250	18,724	8,961	9,763	11,103	18,217	8,724	10,162	10,987	17,836	8,512	9,324
1,201	2,129	1,052	1,077	1,190	2,092	1,031	1,061	1,183	2,032	996	1,036
279	435	221	214	267	409	210	199	254	372	186	186
323	523	254	269	331	522	253	269	369	600	290	310
182	284	134	150	191	297	137	160	195	293	136	157
261	436	201	235	254	423	198	225	256	425	198	227
466	741	345	396	456	720	332	388	459	721	334	387
319	534	248	286	312	532	249	283	309	519	241	278
564	914	428	486	540	880	420	460	534	868	419	449
322	531	253	278	313	501	238	263	311	498	231	267
233	357	186	171	226	336	173	163	230	343	180	163
310	488	249	239	316	491	253	238	308	484	247	237
550	859	404	455	541	823	393	430	542	809	393	416
766	1,393	693	700	759	1,380	685	1,364	753	1,348	657	691
1,008	1,629	727	902	997	1,585	711	874	934	1,472	670	802
423	718	363	355	418	693	349	344	405	674	343	331
406	691	334	357	419	703	343	360	417	694	335	359
477	685	358	327	456	640	329	311	441	618	314	304
394	622	295	327	394	603	286	317	389	581	269	312
594	1,017	522	495	582	961	499	462	593	949	489	460
582	1,013	438	575	572	978	417	561	561	944	396	548
753	1,331	609	722	738	1,287	577	710	729	1,246	564	682
837	1,394	647	747	831	1,361	641	720	815	1,346	624	722

資料：市市民課

2-6. 住民基本台帳による町字別人口と世帯数（つづき）

町 字 名	令 和 3 年				令 和 4 年			
	世帯数	人 口			世帯数	人 口		
		総 数	男	女		総 数	男	女
三 方 地 区 計	8,214	15,956	7,737	8,219	8,279	15,922	7,725	8,197
上 方 地 区 計	4,028	8,342	4,060	4,282	4,117	8,443	4,126	4,317
鳩 浜 町	457	924	446	478	475	936	452	484
芦 花 部	119	158	59	99	114	153	58	95
有 良	37	52	28	24	40	53	30	23
大 熊	151	176	133	43	169	192	150	42
大 熊 町	508	1,095	527	568	504	1,087	521	566
和 光 町	375	774	386	388	384	792	393	399
浦 上	156	276	137	139	162	294	145	149
有 屋	6	6	4	2	7	7	5	2
仲 勝	339	748	355	393	343	739	351	388
朝 日 町	314	664	311	353	310	640	301	339
浦 上 町	741	1,615	755	860	761	1,657	772	885
有 屋 町	596	1,343	651	692	605	1,358	663	695
仲 勝 町	229	511	268	243	243	535	285	250
下 方 地 区 計	3,466	6,446	3,148	3,298	3,458	6,358	3,090	3,268
根 瀬 部	94	157	84	73	90	151	81	70
知 名 瀬	257	353	168	185	250	337	161	176
里 ・ 小 宿	443	764	388	376	435	748	378	370
浜 里 町	710	1,396	639	757	711	1,376	620	756
平 松 町	692	1,428	708	720	690	1,400	683	717
朝 仁	148	268	131	137	145	256	127	129
朝 仁 町	291	587	287	300	297	598	297	301
朝 仁 新 町	831	1,493	743	750	840	1,492	743	749
古 見 方 地 区 計	720	1,168	529	639	704	1,121	509	612
崎 原	49	89	43	46	50	89	42	47
小 湊	278	408	193	215	263	378	182	196
名 瀬 勝	44	66	27	39	45	69	31	38
前 勝	28	50	26	24	25	48	25	23
西 仲 勝	70	137	60	77	70	132	58	74
西 田	104	125	37	88	102	125	36	89
伊 津 部 勝	38	64	30	34	40	65	30	35
朝 戸	109	229	113	116	109	215	105	110

各年3月31日現在 (単位：人)

令和5年				令和6年				令和7年			
世帯数	人口			世帯数	人口			世帯数	人口		
	総数	男	女		総数	男	女		総数	男	女
<b>8,302</b>	<b>15,758</b>	<b>7,641</b>	<b>8,117</b>	<b>8,351</b>	<b>15,685</b>	<b>7,599</b>	<b>8,086</b>	<b>8,343</b>	<b>15,455</b>	<b>7,489</b>	<b>7,966</b>
<b>4,169</b>	<b>8,389</b>	<b>4,089</b>	<b>4,300</b>	<b>4,229</b>	<b>8,389</b>	<b>4,075</b>	<b>4,314</b>	<b>4,228</b>	<b>8,300</b>	<b>4,006</b>	<b>4,294</b>
473	904	434	470	482	887	422	465	476	878	410	468
118	157	56	101	120	159	57	102	114	146	48	98
40	55	30	25	34	46	26	20	34	49	28	21
183	203	163	40	168	193	154	39	161	187	152	35
511	1,071	515	556	526	1,100	530	570	545	1,110	541	569
384	784	376	408	389	789	380	409	395	791	380	411
176	308	156	152	173	303	152	151	167	308	156	152
7	7	4	3	9	11	5	6	10	13	5	8
351	738	348	390	392	774	367	407	382	751	354	397
303	599	280	319	310	600	279	321	314	608	281	327
750	1,633	762	871	751	1,626	758	868	752	1,597	743	854
604	1,342	653	689	609	1,326	645	681	608	1,301	627	674
269	588	312	276	266	575	300	275	270	561	281	280
<b>3,429</b>	<b>6,251</b>	<b>3,035</b>	<b>3,216</b>	<b>3,414</b>	<b>6,181</b>	<b>3,010</b>	<b>3,171</b>	<b>3,420</b>	<b>6,069</b>	<b>2,970</b>	<b>3,099</b>
83	134	72	62	84	131	69	62	83	125	64	61
249	332	157	175	251	329	154	175	251	324	151	173
435	731	376	355	432	717	371	346	445	729	384	345
709	1,376	617	759	699	1,347	611	736	686	1,285	593	692
697	1,383	673	710	692	1,373	666	707	694	1,354	649	705
140	239	118	121	138	225	108	117	141	226	108	118
290	576	280	296	289	574	286	288	283	563	284	279
826	1,480	742	738	829	1,485	745	740	837	1,463	737	726
<b>704</b>	<b>1,118</b>	<b>517</b>	<b>601</b>	<b>708</b>	<b>1,115</b>	<b>514</b>	<b>601</b>	<b>695</b>	<b>1,086</b>	<b>513</b>	<b>573</b>
49	86	41	45	49	84	41	43	50	87	41	46
269	386	189	197	269	392	199	193	253	369	189	180
42	63	28	35	42	63	28	35	43	62	28	34
26	49	27	22	24	40	20	20	23	37	19	18
65	118	51	67	69	120	48	72	67	117	49	68
105	129	41	88	103	130	44	86	114	140	51	89
39	63	28	35	41	70	33	37	42	73	36	37
109	224	112	112	111	216	101	115	103	201	100	101

資料：市市民課

2-6. 住民基本台帳による町字別人口と世帯数（つづき）

町 字 名	令 和 3 年				令 和 4 年			
	世帯数	人 口			世帯数	人 口		
		総 数	男	女		総 数	男	女
住 用 地 区 計	753	1,210	598	612	749	1,205	603	602
市	88	125	62	63	86	125	65	60
戸 玉	22	41	19	22	24	43	20	23
山 間	103	179	97	82	101	167	93	74
上 役 勝	44	77	39	38	42	75	38	37
中 役 勝	6	13	6	7	5	11	5	6
下 役 勝	36	62	30	32	34	59	26	33
石 原	22	32	15	17	24	36	18	18
西 仲 間	79	128	59	69	81	137	66	71
東 仲 間	21	27	16	11	22	26	16	10
川 内	74	129	65	64	73	131	69	62
摺 勝	59	76	29	47	65	87	32	55
見 里	96	160	80	80	94	155	77	78
城	62	99	49	50	60	95	50	45
和 瀬	41	62	32	30	38	58	28	30

各年3月31日現在 (単位：人)

令和5年				令和6年				令和7年			
世帯数	人口			世帯数	人口			世帯数	人口		
	総数	男	女		総数	男	女		総数	男	女
726	1,155	571	584	715	1,113	544	569	705	1,050	506	544
81	117	62	55	75	101	53	48	75	99	51	48
25	43	19	24	23	41	19	22	23	38	15	23
96	154	80	74	95	147	73	74	96	142	71	71
42	78	38	40	44	83	40	43	45	75	33	42
5	12	6	6	6	14	7	7	7	16	9	7
38	67	32	35	38	65	30	35	35	57	28	29
21	35	19	16	19	30	17	13	22	30	16	14
74	122	58	64	71	118	57	61	67	105	51	54
20	24	14	10	19	23	14	9	16	19	11	8
70	118	63	55	72	114	62	52	73	109	58	51
63	82	29	53	65	81	27	54	65	80	29	51
92	153	76	77	93	152	75	77	87	141	66	75
61	95	50	45	59	91	47	44	57	86	45	41
38	55	25	30	36	53	23	30	37	53	23	30

資料：市市民課

2-6. 住民基本台帳による町字別人口と世帯数（つづき）

町 字 名	令 和 3 年				令 和 4 年			
	世帯数	人 口			世帯数	人 口		
		総 数	男	女		総 数	男	女
笠 利 地 区 計	3,099	5,461	2,607	2,854	3,096	5,404	2,590	2,814
赤 木 名 里	256	501	246	255	258	508	256	252
中 金 久	192	340	160	180	190	338	153	185
外 金 久	237	499	238	261	235	490	235	255
川 上	19	28	14	14	19	28	14	14
屋 仁	106	206	95	111	101	187	86	101
佐 仁 1 区	88	131	57	74	90	134	59	75
佐 仁 2 区	76	117	50	67	76	121	54	67
用	76	109	48	61	81	118	51	67
笠 利 1 区	111	197	95	102	111	189	90	99
笠 利 2 区	166	317	165	152	167	316	165	151
笠 利 3 区	109	190	86	104	113	197	93	104
辺 留	90	165	73	92	93	167	76	91
須 野	155	245	118	127	158	242	116	126
須 野 崎 原	50	81	41	40	54	82	43	39
土 盛	59	87	46	41	55	82	42	40
宇 宿	125	241	120	121	129	244	121	123
城 間	35	67	35	32	33	63	32	31
万 屋	74	156	70	86	78	160	74	86
和 野	89	146	63	83	90	143	58	85
節 田	302	487	224	263	296	478	221	257
平	100	164	94	70	101	161	92	69
土 浜	66	126	67	59	67	123	66	57
用 安	148	257	126	131	141	251	123	128
喜 瀬 1 区	98	159	72	87	92	144	65	79
喜 瀬 2 区	66	108	55	53	65	106	54	52
喜 瀬 3 区	58	87	40	47	62	88	43	45
打 田 原	34	55	28	27	32	50	26	24
前 肥 田	32	47	21	26	32	46	19	27
手 花 部	82	148	60	88	77	148	63	85

各年3月31日現在 (単位：人)

令和5年				令和6年				令和7年			
世帯数	人口			世帯数	人口			世帯数	人口		
	総数	男	女		総数	男	女		総数	男	女
3,082	5,353	2,576	2,777	3,074	5,240	2,529	2,711	3,064	5,176	2,500	2,676
257	499	248	251	251	491	245	246	252	490	249	241
181	321	151	170	181	307	145	162	178	294	143	151
232	485	233	252	234	482	239	243	227	464	225	239
18	26	12	14	18	27	12	15	20	30	12	18
103	191	89	102	100	182	84	98	100	179	81	98
87	130	55	75	86	125	55	70	87	130	59	71
72	110	49	61	75	108	48	60	69	98	39	59
84	120	55	65	84	124	60	64	78	117	55	62
106	178	83	95	110	180	86	94	105	172	83	89
171	327	167	160	167	309	159	150	165	304	154	150
107	190	92	98	107	190	90	100	116	202	95	107
89	158	73	85	90	160	73	87	91	161	74	87
156	245	116	129	158	244	117	127	156	239	116	123
52	78	42	36	52	79	40	39	53	79	39	40
55	83	41	42	59	86	46	40	60	88	47	41
127	239	117	122	120	217	106	111	121	216	107	109
33	61	32	29	31	57	28	29	29	53	27	26
85	165	77	88	82	159	73	86	82	158	73	85
98	152	62	90	90	141	62	79	93	142	67	75
301	475	224	251	299	465	211	254	308	466	212	254
99	157	90	67	100	155	89	66	96	151	86	65
72	129	68	61	76	126	66	60	74	125	63	62
139	245	120	125	135	239	117	122	137	240	119	121
88	139	67	72	87	135	66	69	85	130	59	71
65	105	52	53	69	106	52	54	69	106	52	54
65	92	47	45	65	90	45	45	70	93	49	44
32	51	27	24	31	50	28	22	32	52	29	23
31	46	20	26	33	45	21	24	33	48	24	24
77	156	67	89	84	161	66	95	78	149	62	87

資料：市市民課

2-7. 本籍数と人口

各年3月31日現在

年次	本籍数	本籍数増減			本籍人口 (人)	本籍人口 増減数 (人)
		差引	編製	削除		
平成25年	26,485	△ 72	442	514	63,702	△ 666
26	26,367	△ 118	401	519	63,017	△ 685
27	26,258	△ 109	388	497	62,345	△ 672
28	26,163	△ 95	425	520	61,635	△ 710
29	25,978	△ 185	343	528	60,854	△ 781
30	25,860	△ 118	385	503	60,161	△ 693
31	25,756	△ 104	351	455	59,488	△ 673
令和2年	25,543	△ 213	338	551	58,609	△ 879
3	25,379	△ 164	298	462	57,794	△ 815
4	25,192	△ 187	299	486	56,975	△ 819
5	24,948	△ 244	282	526	56,109	△ 866
6	24,725	△ 223	242	465	55,211	△ 898
7	24,484	△ 241	228	469	54,375	△ 836

資料：市市民課

2-8. 外国人登録数

各年3月31日現在

年次	世帯数	人口 (人)		
		総数	男	女
平成25年	76	86	31	55
26	72	82	28	54
27	70	80	27	53
28	83	95	39	56
29	83	94	42	52
30	98	108	50	58
31	117	130	66	64
令和2年	107	122	58	63
3	92	108	50	58
4	47	114	50	64
5	115	134	65	69
6	145	166	89	77
7	123	196	103	93

資料：市市民課

### 3 国勢調査結果

#### 3-1. 県下各市・郡内各町村人口

各年10月1日現在

地 域	人 口 (人)		平成27年～令和2年 の 人 口 増 減		面 積 (km <sup>2</sup> )	令和2年 1 km <sup>2</sup> 当り 人口密度 (人/k m <sup>2</sup> )
	令和2年	平成27年	実数(人)			
			率(%)			
全 国	126,146,099	127,094,745	△ 948,646	△ 0.7	377,976.41	333.7
鹿 児 島 県	1,588,256	1,648,177	△ 59,921	△ 3.6	9,186.94	172.9
市 部	1,414,037	1,459,172	△ 45,135	△ 3.1	5,956.81	237.4
郡 部	174,219	189,005	△ 14,786	△ 7.8	3,230.12	53.9
鹿児島市	593,128	599,814	△ 6,686	△ 1.1	547.55	1,083.2
鹿屋市	101,096	103,608	△ 2,512	△ 2.4	448.15	225.6
枕崎市	20,033	22,046	△ 2,013	△ 9.1	74.78	267.9
阿久根市	19,270	21,198	△ 1,928	△ 9.1	134.29	143.5
出水市	51,994	53,758	△ 1,764	△ 3.3	329.98	157.6
指宿市	39,011	41,831	△ 2,820	△ 6.7	148.84	262.1
西之表市	14,708	15,967	△ 1,259	△ 7.9	205.66	71.5
垂水市	13,819	15,520	△ 1,701	△ 11.0	162.12	85.2
薩摩川内市	92,403	96,076	△ 3,673	△ 3.8	682.92	135.3
日置市	47,153	49,249	△ 2,096	△ 4.3	253.01	186.4
曾於市	33,310	36,557	△ 3,247	△ 8.9	390.11	85.4
霧島市	123,135	125,857	△ 2,722	△ 2.2	603.18	204.1
いちき串木野市	27,490	29,282	△ 1,792	△ 6.1	112.30	244.8
南さつま市	32,887	35,439	△ 2,552	△ 7.2	283.59	116.0
志布志市	29,329	31,479	△ 2,150	△ 6.8	290.28	101.0
奄美市	<b>41,390</b>	<b>43,156</b>	<b>△ 1,766</b>	<b>△ 4.1</b>	<b>308.33</b>	<b>134.2</b>
南九州市	33,080	36,352	△ 3,272	△ 9.0	357.91	92.4
伊佐市	24,453	26,810	△ 2,357	△ 8.8	392.56	62.3
始良市	76,348	75,173	1,175	1.6	231.25	330.2
大 島 郡	62,891	66,991	△ 4,100	△ 6.1	931.91	67.5
大和村	1,364	1,530	△ 166	△ 10.8	88.26	15.5
宇検村	1,621	1,722	△ 101	△ 5.9	103.07	15.7
瀬戸内町	8,546	9,042	△ 496	△ 5.5	239.65	35.7
龍郷町	5,817	5,806	11	0.2	81.82	71.1
喜界町	6,629	7,212	△ 583	△ 8.1	56.82	116.7
徳之島町	10,147	11,160	△ 1,013	△ 9.1	104.92	96.7
天城町	5,517	5,975	△ 458	△ 7.7	80.40	68.6
伊仙町	6,139	6,362	△ 223	△ 3.5	62.71	97.9
和泊町	6,246	6,783	△ 537	△ 7.9	40.39	154.6
知名町	5,750	6,213	△ 463	△ 7.5	53.30	107.9
与論町	5,115	5,186	△ 71	△ 1.4	20.58	248.5

資料：国勢調査

3-2. 県下各市・郡内各町村男女別人口，世帯数

令和2年10月1日現在

市町村	人口 (人)			総世帯数	一般世帯数	一般世帯人員 (人)	一般世帯における1世帯当たり人員 (人)
	総数	男	女				
鹿児島県	1,588,256	748,306	839,950	728,179	725,855	1,528,471	2.11
市	1,414,037	663,968	750,069	647,404	645,446	1,361,800	2.11
郡	174,219	84,338	89,881	80,775	80,409	166,671	2.07
鹿児島市	593,128	276,130	316,998	279,644	279,011	575,590	2.06
鹿屋市	101,096	48,390	52,706	46,139	45,969	97,583	2.12
枕崎市	20,033	9,178	10,855	9,455	9,428	19,236	2.04
阿久根市	19,270	9,064	10,206	8,617	8,581	18,368	2.14
出水市	51,994	24,237	27,757	22,796	22,737	50,033	2.20
指宿市	39,011	18,107	20,904	17,790	17,730	37,179	2.10
西之表市	14,708	7,049	7,659	7,046	7,017	14,276	2.03
垂水市	13,819	6,397	7,422	6,560	6,545	13,379	2.04
薩摩川内市	92,403	44,570	47,833	40,995	40,842	88,576	2.17
日置市	47,153	22,167	24,986	19,415	19,328	44,309	2.29
曾於市	33,310	15,556	17,754	15,325	15,266	32,041	2.10
霧島市	123,135	58,976	64,159	55,586	55,442	118,702	2.14
いちき串木野市	27,490	12,742	14,748	11,974	11,920	26,036	2.18
南さつま市	32,887	15,107	17,780	14,444	14,373	30,433	2.12
志布志市	29,329	13,998	15,331	13,241	13,188	28,249	2.14
<b>奄美市</b>	<b>41,390</b>	<b>19,778</b>	<b>21,612</b>	<b>19,648</b>	<b>19,586</b>	<b>39,696</b>	<b>2.03</b>
南九州市	33,080	15,447	17,633	14,485	14,386	31,270	2.17
伊佐市	24,453	11,327	13,126	11,394	11,350	23,358	2.06
始良市	76,348	35,748	40,600	32,850	32,747	73,486	2.24
大島郡	62,891	30,979	31,912	29,302	29,186	60,196	2.06
大和村	1,364	673	691	688	685	1,308	1.91
宇検村	1,621	792	829	805	799	1,528	1.91
瀬戸内町	8,546	4,215	4,331	4,270	4,233	8,008	1.89
龍郷町	5,817	2,812	3,005	2,561	2,554	5,510	2.16
喜界町	6,629	3,255	3,374	3,258	3,252	6,399	1.97
徳之島町	10,147	4,967	5,180	4,714	4,696	9,672	2.06
天城町	5,517	2,788	2,729	2,521	2,514	5,343	2.13
伊仙町	6,139	3,074	3,065	2,783	2,776	5,971	2.15
和泊町	6,246	3,081	3,165	2,883	2,876	6,062	2.11
知名町	5,750	2,862	2,888	2,659	2,647	5,485	2.07
与論町	5,115	2,460	2,655	2,160	2,154	4,910	2.28

注1) 世帯数の総数には不詳を含む。

資料: 国勢調査

3-3. 県下の人口集中地区 (D I D s)

各年10月1日現在

地 域	人 口 (人)		平成27年～令和2年 の 人 口 増 減		面 積 (km <sup>2</sup> )	令和2年 1 km <sup>2</sup> 当り 人 口 密 度
	令和2年	平成27年	実数(人)	率(%)		
鹿 児 島 県	660,703	662,683	△ 1,980	△ 0.3	124.98	5,286.5
鹿児島市	478,507	482,548	△ 4,041	△ 0.8	75.71	6,320.3
鹿屋市	25,656	29,902	△ 4,246	△ 14.2	9.38	2,735.2
枕崎市	8,087	9,487	△ 1,400	△ 14.8	3.21	2,519.3
指宿市	5,479	6,544	△ 1,065	△ 16.3	1.62	3,382.1
薩摩川内市	21,215	19,663	1,552	7.9	6.27	3,383.6
日置市	5,176	-	-	-	1.35	3,834.1
霧島市	49,490	49,115	375	0.8	11.53	4,292.3
いちき串木野市	11,437	11,604	△ 167	△ 1.4	3.41	3,354.0
奄美市	<b>12,662</b>	<b>17,064</b>	<b>△ 4,402</b>	<b>△ 25.8</b>	<b>1.96</b>	<b>6,460.2</b>
始良市	42,994	36,756	6,238	17.0	10.56	4,071.4

資料：国勢調査

3-4. 年齢別（5歳階級）男女別人口

各年10月1日現在（単位：人）

	平成17年			平成22年			平成27年			令和2年		
	総数	男	女	総数	男	女	総数	男	女	総数	男	女
総数	49,617	23,036	26,581	46,121	21,438	24,683	43,156	20,261	22,895	41,390	19,778	21,612
0～4歳	2,434	1,275	1,159	2,151	1,088	1,063	1,931	987	944	1,647	857	790
5～9歳	2,689	1,380	1,309	2,375	1,224	1,151	2,153	1,067	1,086	2,008	1,026	982
10～14歳	2,941	1,482	1,459	2,477	1,261	1,216	2,176	1,137	1,039	2,030	1,034	996
15～19歳	2,668	1,274	1,394	2,198	1,066	1,132	1,774	872	902	1,529	782	747
20～24歳	1,761	815	946	1,163	541	622	1,012	498	514	888	463	425
25～29歳	2,477	1,162	1,315	2,034	950	1,084	1,572	744	828	1,363	720	643
30～34歳	2,889	1,347	1,542	2,504	1,160	1,344	2,272	1,111	1,161	1,884	925	959
35～39歳	2,894	1,415	1,479	2,915	1,418	1,497	2,518	1,186	1,332	2,459	1,223	1,236
40～44歳	3,058	1,461	1,597	2,674	1,285	1,389	2,772	1,373	1,399	2,607	1,290	1,317
45～49歳	3,721	1,879	1,842	2,939	1,437	1,502	2,586	1,271	1,315	2,771	1,443	1,328
50～54歳	4,115	2,106	2,009	3,541	1,802	1,739	2,896	1,432	1,464	2,560	1,273	1,287
55～59歳	3,501	1,714	1,787	3,919	1,981	1,938	3,414	1,741	1,673	2,817	1,394	1,423
60～64歳	2,778	1,277	1,501	3,310	1,601	1,709	3,755	1,873	1,882	3,290	1,634	1,656
65～69歳	2,711	1,253	1,458	2,630	1,189	1,441	3,144	1,504	1,640	3,646	1,802	1,844
70～74歳	2,824	1,228	1,596	2,502	1,121	1,381	2,419	1,065	1,354	2,974	1,398	1,576
75～79歳	2,443	943	1,500	2,517	1,048	1,469	2,225	945	1,280	2,214	941	1,273
80～84歳	1,816	561	1,255	2,015	727	1,288	2,084	804	1,280	1,854	723	1,131
85～89歳	1,156	315	841	1,328	349	979	1,419	439	980	1,562	525	1,037
90～94歳	532	117	415	674	148	526	700	147	553	848	220	628
95歳以上	202	29	173	247	38	209	314	55	259	343	48	295
不詳	7	3	4	8	4	4	20	10	10	96	57	39

注1) 総数には年齢不詳を含む。

資料：国勢調査

### 3-5. 年齢階層別人口

各年10月1日現在（単位：人）

年次	年 齡 階 層					
	総数	年少人口	生産年齢人口	老年人口	不詳	
		0～14歳	15～64歳	65歳以上		
平成17年	総数	49,617	8,064	29,862	11,684	7
	構成比	100.0	16.3	60.2	23.5	0.0
	男	23,036	4,137	14,450	4,446	3
	女	26,581	3,927	15,412	7,238	4
平成22年	総数	46,121	7,003	27,197	11,913	8
	構成比	100.0	15.2	59.0	25.8	0.0
	男	21,438	3,573	13,241	4,620	4
	女	24,683	3,430	13,956	7,293	4
平成27年	総数	43,156	6,260	24,571	12,305	20
	構成比	100.0	14.5	56.9	28.5	0.0
	男	20,261	3,191	12,101	4,959	10
	女	22,895	3,069	12,470	7,346	10
令和2年	総数	41,390	5,685	22,168	13,441	96
	構成比	100.0	13.7	53.6	32.5	0.2
	男	19,778	2,917	11,147	5,657	57
	女	21,612	2,768	11,021	7,784	39

資料：国勢調査

#### 3-6 (1). 年齢構造指数（年少人口）

区分	年 少 人 口 指 数			
	平成17年	平成22年	平成27年	令和2年
全 国	20.8	20.7	20.8	20.0
鹿児島県	23.7	23.0	23.7	24.0
奄美市	27.0	25.7	25.5	25.6

資料：国勢調査

$$\text{注1) 年少人口指数} = \frac{0 \sim 14 \text{歳人口}}{15 \sim 64 \text{歳人口}} \times 100$$

#### 3-6 (2). 年齢構造指数（老年人口）

区分	老 年 人 口 指 数			
	平成17年	平成22年	平成27年	令和2年
全 国	30.5	36.1	43.9	48.0
鹿児島県	40.8	44.3	51.6	59.8
奄美市	39.1	43.8	50.1	60.6

資料：国勢調査

$$\text{注1) 老年人口指数} = \frac{65 \text{歳以上人口}}{15 \sim 64 \text{歳人口}} \times 100$$

#### 3-6 (3). 年齢構造指数（従属人口）

区分	従 属 人 口 指 数			
	平成17年	平成22年	平成27年	令和2年
全 国	51.4	56.8	64.7	68.0
鹿児島県	64.4	67.3	75.3	83.8
奄美市	66.1	69.6	75.6	86.3

資料：国勢調査

$$\text{注1) 従属人口指数} = \frac{0 \sim 14 \text{歳人口} + 65 \text{歳以上人口}}{15 \sim 64 \text{歳人口}} \times 100$$

注2) 全国及び鹿児島県の令和2年は不詳補完値より算出

#### 3-6 (4). 年齢構造指数（老年化）

区分	老 年 化 指 数			
	平成17年	平成22年	平成27年	令和2年
全 国	146.5	174.0	210.6	239.7
鹿児島県	172.2	192.7	217.3	248.9
奄美市	144.9	170.1	196.6	236.4

資料：国勢調査

$$\text{注1) 老年化指数} = \frac{\text{老年人口}}{\text{年少人口}} \times 100$$

3-7. 町字別人口と世帯

各年10月1日(単位:人)

町 字 名	平成 17 年		平成 22 年		平成 27 年		令和 2 年		世帯数の 27年 対 比 (%)	人口の 27年 対 比 (%)
	世帯数	人 口	世帯数	人 口	世帯数	人 口	世帯数	人 口		
奄 美 市 総 数	—	—	20,114	46,121	19,627	43,156	19,648	41,390	100.1	95.9
名瀬地区計	17,251	41,049	16,720	38,259	16,444	36,216	16,518	34,838	100.5	96.2
三方地区計	6,128	16,479	6,366	16,331	6,407	15,842	6,803	16,173	106.2	102.1
市街地区計	11,123	24,570	10,354	21,928	10,037	20,374	9,715	18,665	96.8	91.6
長 浜 町	1,110	2,594	994	2,252	1,025	2,188	1056	2135	103.0	97.6
塩 浜 町	247	503	248	502	246	482	241	435	98.0	90.2
矢之脇町	308	666	290	578	289	571	283	519	97.9	90.9
入 舟 町	194	383	199	376	170	314	159	269	93.5	85.7
金 久 町	264	577	238	483	228	410	200	376	87.7	91.7
柳 町	487	1,015	444	885	373	740	368	685	98.7	92.6
幸 町	324	744	285	600	274	541	271	527	98.9	97.4
井 根 町	590	1,219	528	1,066	506	1,022	499	939	98.6	91.9
永 田 町	295	559	239	440	221	412	201	350	91.0	85.0
末 広 町	360	731	334	669	266	518	278	508	104.5	98.1
港 町	343	761	289	578	309	584	284	503	91.9	86.1
伊津部町	502	1,016	443	892	461	846	436	817	94.6	96.6
石 橋 町	400	827	392	812	375	740	388	691	103.5	93.4
久 里 町	510	1,010	456	839	441	756	422	676	95.7	89.4
古 田 町	449	914	398	789	365	736	327	594	89.6	80.7
真名津町	775	1,835	728	1,529	730	1,488	699	1327	95.8	89.2
平 田 町	693	1,775	713	1,700	691	1,584	669	1464	96.8	92.4
春 日 町	584	1,375	560	1,265	541	1,146	519	1048	95.9	91.4
小 俣 町	597	1,335	549	1,220	556	1,145	540	1037	97.1	90.6
安 勝 町	394	1,032	350	922	358	915	319	767	89.1	83.8
小 浜 町	614	1,426	653	1,452	632	1,341	615	1232	97.3	91.9
佐大熊町	1,083	2,273	1024	2,079	980	1,895	941	1766	96.0	93.2

資料: 国勢調査

3-7. 町字別人口と世帯（つづき）

各年10月1日（単位：人）

町 字 名	平成 17 年		平成 22 年		平成 27 年		令和 2 年		世帯数の 27年対比 (%)	人口の 27年対比 (%)
	世帯数	人口	世帯数	人口	世帯数	人口	世帯数	人口		
三方地区計	<b>6,128</b>	<b>16,479</b>	<b>6,366</b>	<b>16,331</b>	<b>6,407</b>	<b>15,842</b>	<b>6,803</b>	<b>16,173</b>	<b>106.2</b>	<b>102.1</b>
上方地区計	<b>2,653</b>	<b>7,197</b>	<b>2,880</b>	<b>7,595</b>	<b>3,079</b>	<b>7,938</b>	<b>3,371</b>	<b>8,344</b>	<b>109.5</b>	<b>105.1</b>
鳩 浜	309	727	351	815	384	898	414	910	107.8	101.3
芦花部	69	195	71	203	68	175	62	153	91.2	87.4
有 良	43	91	34	70	33	56	27	47	81.8	83.9
朝日町	145	486	237	725	227	738	306	842	134.8	114.1
大 熊	339	900	365	941	409	1,062	455	1265	111.2	119.1
浦上町	566	1,552	581	1,519	603	1,586	654	1605	108.5	101.2
浦 上	61	225	59	232	80	249	90	266	112.5	106.8
有屋町	433	1,177	415	1,103	459	1,166	494	1261	107.6	108.1
有 屋	279	743	5	13	X	X	X	X	-	-
和光町			304	735	331	764	352	762	106.3	99.7
仲勝町	170	432	163	437	178	459	204	503	114.6	109.6
仲 勝	239	669	295	802	307	785	313	730	102.0	93.0
下方地区計	<b>2,833</b>	<b>7,690</b>	<b>2,864</b>	<b>7,292</b>	<b>2,754</b>	<b>6,608</b>	<b>2,862</b>	<b>6,678</b>	<b>103.9</b>	<b>101.1</b>
根瀬部	96	195	86	188	77	160	78	159	101.3	99.4
知名瀬	125	353	125	332	119	347	120	345	100.8	99.4
小宿・里	353	1,377	366	1,041	319	907	327	949	102.5	104.6
浜里町	617	1,596	612	1,742	581	1,547	639	1567	110.0	101.3
平松町	579	1,629	610	1,567	618	1,431	617	1411	99.8	98.6
朝 仁	98	318	111	311	106	225	108	221	101.9	98.2
朝仁町	241	576	243	555	248	558	267	590	107.7	105.7
朝仁新町	724	1,646	711	1,556	686	1,433	706	1436	102.9	100.2
古見方地区計	<b>642</b>	<b>1,592</b>	<b>622</b>	<b>1,444</b>	<b>574</b>	<b>1,296</b>	<b>570</b>	<b>1,151</b>	<b>99.3</b>	<b>88.8</b>
崎 原	56	122	52	104	45	92	41	83	91.1	90.2
小 湊	243	629	232	511	229	471	247	409	107.9	86.8
名瀬勝	54	109	52	102	46	87	38	60	82.6	69.0
前 勝	30	66	22	54	23	47	22	49	95.7	104.3
西仲勝	57	176	65	191	53	153	45	139	84.9	90.8
西 田	64	144	65	154	60	144	60	138	100.0	95.8
伊津部勝	37	72	37	84	33	77	32	58	97.0	75.3
朝 戸	101	274	97	244	85	225	85	215	100.0	95.6

資料：国勢調査

3-7. 町字別人口と世帯（つづき）

各年10月1日（単位：人）

町 字 名	平 成 17 年		平 成 22 年		平 成 27 年		令 和 2 年		世帯数の 27年対比 (%)	人 口 の 27年対比 (%)
	世帯数	人 口	世帯数	人 口	世帯数	人 口	世帯数	人 口		
住 用 地 区 計	743	1,784	683	1,544	625	1,292	606	1,188	97.0	92.0
市	93	202	85	155	82	140	74	121	90.2	86.4
戸 玉	153	349	138	302	120	245	111	207	92.5	84.5
山 間										
役 勝	86	215	79	182	75	151	78	156	104.0	103.3
石 原	27	59	22	39	13	23	12	21	92.3	91.3
西 仲 間	95	267	82	237	71	132	77	136		
東 仲 間	22	57	19	42	20	43	18	27	90.0	62.8
摺 勝	13	38	14	34	15	83	16	84		
川 内	77	175	70	160	70	142	66	134	94.3	94.4
見 里	88	224	87	197	86	168	82	152	95.3	90.5
城	61	118	59	124	45	93	45	79	100.0	84.9
和 瀬	28	80	28	72	28	72	27	71	96.4	98.6

※小地域集計 「第2表男女別人口，及び世帯数—町丁・字等」より掲載のため大字別の集計である。

資料：国勢調査

3-7. 町字別人口と世帯 (つづき)

各年10月1日 (単位: 人)

町 字 名	平 成 17 年		平 成 22 年		平 成 27 年		令 和 2 年		世帯数の 27年対比 (%)	人 口 の 27年対比 (%)
	世帯数	人 口	世帯数	人 口	世帯数	人 口	世帯数	人 口		
笠 利 地 区 計	2,798	6,784	2,711	6,318	2,558	5,648	2,524	5,364	98.7	95.0
赤 木 名 里	250	639	245	602	245	579	219	529	89.4	91.4
中 金 久	165	403	160	358	169	350	176	337	104.1	96.3
外 金 久	214	572	220	553	204	503	209	469	102.5	93.2
川 上	23	45	19	39	18	37	15	29	83.3	78.4
屋 仁	94	233	91	211	84	205	85	211	101.2	102.9
佐 仁	184	392	166	331	153	280	140	238	91.5	85.0
用	86	167	79	154	72	135	68	116	94.4	85.9
笠 利	319	802	303	737	281	637	303	674	107.8	105.8
辺 留	113	300	109	264	101	215	74	152	73.3	70.7
須 野	194	464	188	407	176	357	160	303	90.9	84.9
須 野 崎 原										
土 盛	168	409	160	394	139	316	152	311	109.4	98.4
宇 宿										
城 間	94	231	95	223	87	201	89	202	102.3	100.5
万 屋										
和 野	67	151	70	151	58	118	74	136	127.6	115.3
節 田	212	553	199	515	201	486	190	462	94.5	95.1
平	143	399	144	409	142	363	143	361	100.7	99.4
土 浜										
用 安	122	260	117	234	109	232	115	232	105.5	100.0
喜 瀬	217	479	214	454	195	391	189	361	96.9	92.3
打 田 原	133	285	132	282	124	243	123	241	99.2	99.2
前 肥 田										
手 花 部										

※小地域集計 「第2表男女別人口, 世帯数-町丁・字等」より掲載のため大字別の集計である。

資料: 国勢調査

### 3-8. 産業(大分類)別15歳以上就業者数

産業分類	平成17年				平成22年				
	総数	構成比	男	女	総数	構成比	前回比	男	女
総数	21,679	100.0	11,956	9,723	19,855	100.0	91.6	10,696	9,159
第一次産業	1,056	4.9	797	259	827	4.2	78.3	641	186
農業	883	4.1	650	233	645	3.2	73.0	487	158
林業	15	-	15	-	44	0.2	-	40	4
漁業	158	0.7	132	26	138	0.7	87.3	114	24
第二次産業	3,968	18.3	2,915	1,053	2,866	14.4	72.2	2,232	634
鉱業	37	0.2	34	3	31	0.2	83.8	27	4
建設業	2,390	11.0	2,130	260	1,872	9.4	78.3	1,655	217
製造業	1,541	7.1	751	790	963	4.9	62.5	550	413
第三次産業	16,643	76.8	8,236	8,407	16,062	80.9	96.5	7,758	8,304
電気・ガス・熱供給・水道業	184	0.8	153	31	171	0.9	92.9	145	26
情報通信業	214	1.0	153	61	267	1.3	124.8	174	93
運輸業・郵便業	822	3.8	724	98	857	4.3	104.3	733	124
卸売業・小売業	4,069	18.8	1,863	2,206	3,609	18.2	88.7	1,712	1,897
金融業・保険業	522	2.4	259	263	462	2.3	88.5	232	230
不動産業・物品賃貸業	196	0.9	122	74	316	1.6	161.2	202	114
学術研究，専門・技術サービス業	-	-	-	-	383	1.9	-	267	116
宿泊業，飲食サービス業	1,536	7.1	535	1,001	1,582	8.0	103.0	559	1,023
生活関連サービス業，娯楽業	-	-	-	-	930	4.7	-	437	493
教育，学習支援業	1,204	5.6	591	613	1,172	5.9	97.3	519	653
医療・福祉	3,523	16.3	926	2,597	3,789	19.1	107.6	977	2,812
複合サービス業	290	1.3	226	64	172	0.9	59.3	118	54
サービス業(他に分類されないもの)	2,607	12.0	1,517	1,090	895	4.5	34.3	576	319
公務(他に分類されないものを除く)	1,476	6.8	1,167	309	1,457	7.3	98.7	1,107	350
分類不能の産業	12	0.1	8	4	100	0.5	833.3	65	35

### 3-9. 労働力状態男女別15歳以上人口

労働力状態	平成17年				平成22年				
	総数	構成比	男	女	総数	構成比	前回比	男	女
総数	41,546	100.0	18,896	22,650	39,110	100.0	94.1	17,861	21,249
労働力	24,277	58.4	13,724	10,553	22,103	56.5	91.1	12,268	9,835
就業者	21,697	52.2	11,956	9,723	19,855	50.8	91.5	10,696	9,159
失業者	2,580	6.2	1,768	812	2,248	5.7	87.1	1,572	676
非労働力	17,219	41.4	5,133	12,086	16,737	42.8	97.2	5,466	11,271

注1) 総数には労働力状態不詳を含む

各年10月1日現在（単位：人）

平成 27 年					令和 2 年				
総数	構成比	前回比	男	女	総数	構成比	前回比	男	女
19,548	100.0	98.5	10,479	9,069	19,897	100.0	101.8	10,645	9,252
749	3.8	90.6	582	167	741	3.7	98.9	571	170
591	3.0	91.6	450	141	582	2.9	98.5	439	143
43	0.2	97.7	39	4	44	0.2	102.3	39	5
115	0.6	83.3	93	22	115	0.6	100.0	93	22
2,854	14.6	99.6	2,234	620	2,698	13.6	94.5	2,157	541
22	0.1	71.0	21	1	17	0.1	77.3	15	2
1,915	9.8	102.3	1,667	248	1,948	9.8	101.7	1,693	255
917	4.7	95.2	546	371	733	3.7	79.9	449	284
15,815	80.9	98.5	7,582	8,233	16,341	82.1	103.3	7,829	8,512
165	0.8	96.5	146	19	163	0.8	98.8	140	23
259	1.3	97.0	178	81	247	1.2	95.4	153	94
708	3.6	82.6	605	103	681	3.4	96.2	570	111
3,292	16.8	91.2	1,518	1,774	3,050	15.3	92.6	1,397	1,653
407	2.1	88.1	208	199	348	1.7	85.5	180	168
342	1.7	108.2	220	122	387	1.9	113.2	258	129
388	2.0	101.3	274	114	459	2.3	118.3	309	150
1,493	7.6	94.4	534	959	1,580	7.9	105.8	587	993
847	4.3	91.1	415	432	843	4.2	99.5	384	459
1,081	5.5	92.2	457	624	1,112	5.6	102.9	459	653
4,085	20.9	107.8	1,089	2,996	4,331	21.8	106.0	1,158	3,173
279	1.4	162.2	203	76	281	1.4	100.7	194	87
984	5.0	109.9	642	342	1,068	5.4	108.5	685	383
1,485	7.6	101.9	1,093	392	1,791	9.0	120.6	1,355	436
130	0.7	130.0	81	49	117	0.6	90.0	88	29

資料：国勢調査

各年10月1日現在（単位：人）

平成 27 年					令和 2 年				
総数	構成比	前回比	男	女	総数	構成比	前回比	男	女
36,876	100.0	94.3	17,060	19,816	35,609	100.0	96.6	16,804	18,805
21,073	57.1	95.3	11,488	9,585	20,869	58.6	99.0	11,286	9,583
19,548	53.0	98.5	10,479	9,069	19,897	55.9	101.8	10,645	9,252
1,525	4.1	67.8	1,009	516	972	2.7	63.7	641	331
15,403	41.8	92.0	5,379	10,024	13,730	38.6	89.1	4,988	8,742

資料：国勢調査

### 3-10. 産業（大分類）別年齢階層就業者数（雇用者-特掲）

産 業 分 類	総 数	15～19歳	20～24歳	25～29歳	30～34歳	35～39歳	40～44歳	45～49歳
総 数	19,897	94	627	1,088	1,532	2,036	2,212	2,322
第 一 次 産 業	741	2	6	13	24	44	59	49
農 業	582	-	6	7	16	30	40	30
林 業	44	1	0	3	3	3	5	7
漁 業	115	1	-	3	5	11	14	12
第 二 次 産 業	2,698	14	72	103	155	266	256	294
鉱 業	17	-	-	-	-	-	2	1
建 設 業	1,948	11	53	75	115	204	198	213
製 造 業	733	3	19	28	40	62	56	80
第 三 次 産 業	16,341	78	540	958	1,338	1,714	1,880	1,970
電気・ガス・熱供給・水道業	163	-	7	24	23	10	22	23
情 報 通 信 業	247	-	9	14	37	33	34	31
運 輸 ・ 郵 便 業	681	-	20	32	25	51	70	69
卸 売 ・ 小 売 業	3,050	21	76	136	193	317	335	336
金 融 ・ 保 険 業	348	1	17	23	28	45	36	44
不 動 産 業	387	3	11	17	22	28	33	42
学術研究・専門技術サービス業	459	-	5	24	30	43	56	60
飲 食 店 ・ 宿 泊 業	1,580	22	52	87	102	150	172	143
生活関連サービス・娯楽業	843	8	18	32	65	86	79	67
教 育 ・ 学 習 支 援 業	1,112	1	26	73	86	122	162	193
医 療 ・ 福 祉	4,331	4	139	248	400	484	561	542
複 合 サ ー ビ ス	281	1	15	9	17	27	34	36
サ ー ビ ス 業	1,068	2	29	36	64	77	107	123
公 務	1,791	15	116	203	246	241	179	261
分 類 不 能 の 産 業	117	0	9	14	15	12	17	9

注1) 総数には「分類不能」の産業を含む。

### 3-11. 世帯の種類と世帯数

年 次	総世帯数	総世帯 人員数 (人)	一 般 世 帯					
			総 数		1人世帯	2人世帯	3人世帯	4人世帯
			世 帯	人員(人)				
平成12年	20,821	51,898	20,587	50,110	6,324	6,228	3,488	2,701
17	20,792	49,610	20,743	47,985	6,859	6,379	3,656	2,430
22	20,114	46,121	20,062	44,453	7,107	6,355	3,324	2,145
27	19,627	43,156	19,580	41,540	7,463	6,304	3,071	1,785
令和2年	19,648	41,390	19,586	39,696	8,237	6,273	2,600	1,550

注1) 世帯総数・総世帯人員数には、世帯の種類「不詳」を含む。

令和2年10月1日現在 (単位:人)

50～54歳	55～59歳	60～64歳	65～69歳	70～74歳	75～79歳	80～84歳	85歳以上	産 業 分 類
2,101	2,212	2,248	1,815	970	390	169	69	総 数
54	63	108	126	89	50	32	22	第 一 次 産 業
33	49	82	115	76	47	29	22	農 業
3	3	7	3	5	1	0	0	林 業
18	11	19	8	8	2	3	0	漁 業
281	313	346	301	181	70	36	10	第 二 次 産 業
-	4	1	3	4	1	1	0	鉱 業
218	245	259	204	115	23	11	4	建 設 業
63	64	86	94	62	46	24	6	製 造 業
1,761	1,824	1,786	1,379	695	269	101	36	第 三 次 産 業
19	19	9	3	3	1	-	-	電 気・ガ 斯・熱 供 給・水 道 業
32	21	21	8	5	2	-	-	情 報 通 信 業
86	82	102	76	48	12	7	1	運 輸 ・ 郵 便 業
321	332	364	313	166	75	41	21	卸 売 ・ 小 売 業
32	50	40	19	7	3	1	-	金 融 ・ 保 険 業
30	32	54	39	40	23	8	4	不 動 産 業
41	29	72	67	25	7	-	2	学 術 研 究 ・ 専 門 技 術 サ ー ビ ス 業
145	174	183	193	107	36	11	1	飲 食 店 ・ 宿 泊 業
74	87	101	102	70	31	17	2	生 活 関 連 サ ー ビ ス ・ 娯 楽 業
140	131	86	45	28	12	6	-	教 育 ・ 学 習 支 援 業
472	519	491	325	109	29	4	3	医 療 ・ 福 祉
44	47	41	6	3	1	-	-	複 合 サ ー ビ ス
123	125	128	144	70	33	5	1	サ ー ビ ス 業
202	176	94	39	14	4	1	1	公 務
5	12	8	9	5	1	0	1	分 類 不 能 の 産 業

資料：国勢調査

各年10月1日現在

一 般 世 帯						施設等の世帯		年 次
5人世帯	6人世帯	7人世帯	8人世帯	9人世帯	10人以上世帯	世帯数	世帯人員(人)	
1,278	389	115	50	9	5	37	1,460	平成12年
996	324	67	13	10	9	47	1,625	17
830	222	52	13	9	5	52	1,668	22
727	163	44	14	7	2	47	1,616	27
719	160	29	11	5	2	62	1,694	令和2年

資料：国勢調査

3-12. 住居の種類、住宅の所有関係別一般世帯数並びに一般世帯人員

町 字 名	世帯総数	住 宅 に 住 む 一 般 世 帯							住宅以外に 住む一般 世帯
		世 帯 数		持 ち 家	公 営 ・ 公 団 公 社 の 借 家	民 営 の 借 家	給 与 住 宅	間 借 り	
		世帯人員(人)							
市 総 数	19,586	19,222	39,696	9,426	2,763	5,419	1,354	260	364
名瀬地区計	16,469	16,166	33,428	7,259	2,321	5,120	1,243	223	303
市街地区計	9,702	9,531	18,351	3,618	1,342	3,690	736	145	171
長 浜 町	1,054	1,047	2,113	381	10	581	64	11	7
塩 浜 町	241	225	435	73	0	136	10	6	16
矢之脇町	282	281	514	140	0	121	12	8	1
入 舟 町	159	157	269	42	0	108	7	0	2
金 久 町	200	197	376	94	0	95	5	3	3
柳 町	367	360	666	206	0	135	7	12	7
幸 町	270	262	524	136	0	107	15	4	8
井 根 町	499	491	939	281	0	198	6	6	8
永 田 町	201	194	350	86	28	64	13	3	7
末 広 町	278	277	508	80	0	180	10	7	1
港 町	284	283	503	88	0	173	18	4	1
伊津部町	434	422	794	190	0	212	14	6	12
石 橋 町	388	382	691	162	0	205	11	4	6
久 里 町	422	399	676	172	0	171	42	14	23
古 田 町	327	323	594	162	0	152	4	5	4
真名津町	699	670	1,327	216	127	120	196	11	29
平 田 町	666	652	1,340	285	171	151	39	6	14
春 日 町	519	517	1,048	91	373	46	2	5	2
小 俣 町	540	532	1,037	211	0	183	127	11	8
安 勝 町	317	315	676	160	0	126	22	7	2
小 浜 町	614	610	1,205	202	33	338	29	8	4
佐大熊町	941	935	1,766	160	600	88	83	4	6

町 字 名	世帯総数	住 宅 に 住 む 一 般 世 帯							住宅以外に住む一般世帯
		世帯数	世帯人員	持ち家	公営・公団 公社の借家	民 営 の 借 家	給与住宅	間 借 り	
三方地区計	6,767	6,635	15,077	3,641	979	1,430	507	78	132
上方地区計	3,358	3,285	7,933	1,818	298	886	237	46	73
鳩 浜	414	413	910	176	0	203	32	2	1
芦花部	61	61	104	40	9	8	3	1	0
有 良	27	27	47	17	3	5	0	2	0
朝日町	304	298	723	98	76	62	61	1	6
大 熊	450	440	1,100	309	32	69	22	8	10
浦上町	653	646	1,590	378	8	206	39	15	7
浦 上	87	79	205	52	0	22	3	2	8
有屋町	494	490	1,261	327	0	141	16	6	4
有 屋	X	X	X	X	X	X	X	X	X
和光町	351	320	760	230	0	67	18	5	31
仲勝町	204	202	503	116	0	42	40	4	2
仲 勝	313	309	730	75	170	61	3	0	4
下方地区計	2,842	2,790	6,062	1,472	580	450	261	27	52
根瀬部	77	77	141	60	10	5	1	1	0
知名瀬	112	111	211	92	8	8	2	1	1
小宿・里	318	308	672	245	8	47	7	1	10
浜里町	638	637	1,381	120	389	38	88	2	1
平松町	617	601	1,411	294	161	51	91	4	16
朝 仁	107	103	220	81	0	18	2	2	4
朝仁町	267	261	590	167	4	80	5	5	6
朝仁新町	706	692	1,436	413	0	203	65	11	14
古見方地区計	<b>567</b>	<b>560</b>	<b>1,082</b>	<b>351</b>	<b>101</b>	<b>94</b>	<b>9</b>	<b>5</b>	<b>7</b>
崎 原	41	40	83	31	6	0	3	0	1
小 湊	247	245	409	149	25	64	3	4	2
名瀬勝	38	38	60	29	6	3	0	0	0
前 勝	22	22	49	15	2	3	1	1	0
西仲勝	43	42	87	29	8	4	1	0	1
西 田	59	59	121	38	9	12	0	0	0
伊津部勝	32	31	58	27	0	4	0	0	1
朝 戸	85	83	215	33	45	4	1	0	2

資料：国勢調査

3-12. 住居の種類、住宅の所有関係別一般世帯数並びに一般世帯人員（つづき）

令和2年10月1日現在

町 字 名	世帯総数	住 宅 に 住 む 一 般 世 帯							住宅以外 に住む 一般世帯
		世帯数	世帯人員	持ち家	公営・公団 公社の借家	民営の 借家	給与住宅	間借り	
住 用 地 区 計	604	598	1,120	393	127	52	18	8	6
川 内	66	66	134	38	18	8	1	1	0
城	45	43	79	29	8	5	1	0	2
和 瀬	26	25	53	17	8	0	0	0	1
見 里	82	82	152	55	18	8	0	1	0
東 仲 間	18	18	27	14	4	0	0	0	0
西 仲 間	77	76	136	45	12	6	10	3	1
摺 勝	15	14	34	9	2	2	1	0	1
石 原	12	12	21	7	5	0	0	0	0
役 勝	78	78	156	51	17	8	0	2	0
山 間	111	110	207	79	18	9	3	1	1
市	74	74	121	49	17	6	2	0	0
笠 利 地 区 計	2,513	2,458	5,148	1,774	315	247	93	29	55
屋 仁	84	82	202	58	11	8	4	1	2
佐 仁	140	137	238	112	14	7	2	2	3
用	68	66	116	54	4	5	1	2	2
笠 利	302	291	670	226	19	34	10	2	11
辺 留	74	72	152	41	29	1	1	0	2
須 野	160	159	303	143	8	6	0	2	1
宇 宿	152	149	311	112	18	13	4	2	3
万 屋	89	86	202	64	18	4	0	0	3
和 野	74	74	136	47	5	10	11	1	0
節 田	189	182	413	144	12	16	8	2	7
平	140	140	285	121	5	10	1	3	0
用 安	115	108	232	85	7	15	1	0	7
喜 瀬	187	184	336	152	12	17	3	0	3
手 花 部	123	120	241	96	7	12	4	1	3
外 金 久	209	209	469	107	73	27	0	2	0
中 金 久	175	171	336	80	63	17	3	8	4
里	217	213	477	120	10	42	40	1	4
川 上	15	15	29	12	0	3	0	0	0

資料：国勢調査

### 3-13. 流出入人口の推移

各年10月1日現在（単位：人，％）

	平成17年	平成22年	平成27年	令和2年
常住人口 （夜間人口）	49,610	46,121	43,156	41,390
増減数	△ 1,960	△ 3,489	△ 2,965	△ 1,766
増減率	△ 3.8	△ 7.0	△ 6.4	△ 4.1
流出人口	2,105	1,125	1,281	1,409
増減数	336	△ 980	156	128
増減率	19.0	△ 46.6	13.9	10.0
流入人口	2,425	1,522	1,551	1,628
増減数	64	△ 903	29	77
増減率	2.7	△ 37.2	1.9	5.0
昼間人口	49,930	46,518	43,426	41,609
増減数	△ 2,232	△ 3,412	△ 3,092	△ 1,817
増減率	△ 4.3	△ 6.8	△ 6.6	△ 4.2
常住人口に対する昼間人口の割合	100.6	100.9	100.6	100.5

資料：国勢調査

注1）平成22年から、国の公表方法に準じて常住人口（夜間人口）のうち他市区町村で従業・通学している者を流出人口として、昼間人口のうち他市区町村に常住している者を流入人口として算出

注2）（昼間人口）=（夜間人口）-（流出人口）+（流入人口）

### 3-14. 通勤通学別流出入人口

令和2年10月1日現在（単位：人，％）

	総数	就業者数	通学者数		
			総数	15歳未満	15歳以上
常住人口 （夜間人口）	24,704	19,897	4,807	3,369	1,438
男	13,085	10,645	2,440	1,722	718
女	11,619	9,252	2,367	1,647	720
常住人口のうち他市区町村で 従業・通学	1,432	1,364	68	26	42
男	846	813	33	12	21
女	586	551	35	14	21
昼間人口	24,923	19,963	4,960	3,350	1,610
男	13,129	10,628	2,501	1,713	788
女	11,794	9,335	2,459	1,637	822
昼間人口のうち 他市区町村に常住	1,553	1,340	213	7	206
男	816	722	94	3	91
女	737	618	119	4	115
常住人口に対する 昼間人口の割合	100.9	100.3	103.2	99.4	112.0
男	100.3	99.8	102.5	99.5	109.7
女	101.5	100.9	103.9	99.4	114.2

資料：国勢調査

注1）常住人口（夜間人口）には労働力状態「不詳」を含む。

注2）常住人口のうち他市区町村で従業・通学には、従業市区町村「不詳」・通学市区町村「不詳」を含む。

注3）昼間人口には労働力状態「不詳」及び、従業地・通学地「不詳」で当地に常住しているものを含む。

注4）就業者には、通学のかたわら仕事をしている者を含む。

## 4 事業所

### 4-1 (1) . 産業（大分類）別事業所数（民営）

産 業 分 類	平 成 26 年		平 成 28 年		令 和 3 年	
	事業所数	構成比	事業所数	構成比	事業所数	構成比
総 数	2,412	100.0	2,398	100.0	2,386	100.0
農 林 業	17	0.7	17	0.7	17	0.7
漁 業	6	0.2	4	0.2	3	0.1
鉱 業 , 採 石 業 , 砂 利 採 取 業	—	—	—	—	1	0.0
建 設 業	175	7.3	173	7.2	171	7.2
製 造 業	168	7.0	146	6.1	138	5.8
電 気 ・ ガ ス ・ 熱 供 給 ・ 水 道 業	5	0.2	7	0.3	11	0.5
情 報 通 信 業	22	0.9	32	1.3	22	0.9
運 輸 業 , 郵 便 業	43	1.8	44	1.8	36	1.5
卸 売 業 , 小 売 業	735	30.5	723	30.2	658	27.6
金 融 業 , 保 険 業	49	2.0	49	2.0	46	1.9
不 動 産 業 貸 貸 業 物 品 賃 貸 業	117	4.9	115	4.8	134	5.6
学 術 研 究 , 専 門 ・ 技 術 サ ー ビ ス 業	84	3.5	93	3.9	105	4.4
宿 泊 業 , 飲 食 サ ー ビ ス 業	357	14.8	346	14.4	398	16.7
生 活 関 連 サ ー ビ ス 業 , 娯 楽 業	242	10.0	245	10.2	232	9.7
教 育 , 学 習 支 援 業	44	1.8	49	2.0	49	2.1
医 療 , 福 祉	179	7.4	184	7.7	195	8.2
複 合 サ ー ビ ス 事 業	24	1.0	22	0.9	24	1.0
サ ー ビ ス 業 (他に分類されないもの)	145	6.0	149	6.2	146	6.1
公 務 (他に分類されるものを除く)	—	—	—	—	—	—

資料：経済センサス

注1) 平成28年と令和3年は経済センサス—活動調査, 平成26年は経済センサス—基礎調査の数値を記載。

注2) 平成26年は7月1日現在, 平成28年と令和3年は6月1日現在の数値を記載。

## 4-1 (2) . 産業（大分類）別従業者数（民営）

（単位：人）

産 業 分 類	平 成 26 年		平 成 28 年		令 和 3 年	
	従業者数	構成比	従業者数	構成比	従業者数	構成比
総 数	16,069	100.0	15,805	100.0	15,846	100.0
農 林 業	97	0.6	99	0.6	103	0.7
漁 業	75	0.5	41	0.3	24	0.2
鉱業，採石業， 砂利採取業	—	—	—	—	5	0.0
建 設 業	1,542	9.6	1,547	9.8	1,691	10.7
製 造 業	788	4.9	727	4.6	674	4.3
電気・ガス・ 熱供給・水道業	128	0.8	178	1.1	108	0.7
情 報 通 信 業	248	1.5	250	1.6	229	1.4
運 輸 業 ， 郵 便 業	726	4.5	761	4.8	642	4.1
卸 売 業 ， 小 売 業	4,152	25.8	3,885	24.6	3,528	22.3
金 融 業 ， 保 険 業	476	3.0	407	2.6	362	2.3
不 動 産 業 ， 物 品 賃 貸 業	415	2.6	389	2.5	521	3.3
学 術 研 究 ， 専 門 ・ 技 術 サ ー ビ ス 業	285	1.8	286	1.8	327	2.1
宿 泊 業 ， 飲 食 サ ー ビ ス 業	1,669	10.4	1,692	10.7	1,724	10.9
生 活 関 連 サ ー ビ ス 業 ， 娯 楽 業	738	4.6	730	4.6	753	4.8
教 育 ， 学 習 支 援 業	218	1.4	199	1.3	388	2.4
医 療 ， 福 祉	3,369	21.0	3,483	22.0	3,641	23.0
複 合 サ ー ビ ス 事 業	438	2.7	435	2.8	411	2.6
サ ー ビ ス 業 (他に分類されないもの)	705	4.4	696	4.4	715	4.5
公 務 (他に分類されるものを除く)	—	—	—	—	—	—

資料：経済センサス

注1) 平成28年と令和3年は経済センサス—活動調査，平成26年は経済センサス—基礎調査の数値を記載。

注2) 平成26年は7月1日現在，平成28年と令和3年は6月1日現在の数値を記載。

#### 4-1 (3) . 産業（大分類）別事業所数の推移（民営）

	平成24年	平成26年	平成28年	令和3年
総数	2,437	2,412	2,398	2,386
個人	1,185	1,122	1,099	1,003
法人	1,229	1,267	1,275	1,356
法人でない団体	23	23	24	27

資料：経済センサス

注1) 平成26年は経済センサスー基礎調査，平成24・28年・令和3年は経済センサスー活動調査の数値を記載。

注2) 平成26年は7月1日現在，平成24年は2月1日現在，平成28年と令和3年は6月1日現在の数値を記載。

#### 4-1 (4) . 産業（大分類）別事業所数（民営）

	数	個人	法人			法人でない団体
			総数	会社	会社以外の人	
総数	2,386	1,003	1,356	1,107	249	27
農林業	17	-	16	13	3	1
漁業	3	-	3	3	-	-
鉱業，採石業， 砂利採取業	1	-	1	1	-	-
建設業	171	24	147	145	2	-
製造業	138	53	84	82	2	1
電気・ガス・ 熱供給・水道業	11	-	11	11	-	-
情報通信業	22	2	20	16	4	-
運輸業，郵便業	36	2	34	32	2	-
卸売業，小売業	658	269	382	363	19	7
金融業，保険業	46	3	43	26	17	-
不動産業， 物品賃貸業	134	31	103	99	4	-
学術研究，専門・ 技術サービス業	105	38	67	55	12	-
宿泊業， 飲食サービス業	398	310	88	88	-	-
生活関連サービス業， 娯楽業	232	171	60	53	7	1
教育，学習支援業	49	27	20	10	10	2
医療，福祉	195	45	146	42	104	4
複合サービス事業	24	6	18	14	4	-
サービス業 (他に分類されないもの)	146	22	113	54	59	11

資料：経済センサス

4-1 (5) . 産業（大分類）別従業者数の推移（民営） (単位：人)

		平成 24 年	平成 26 年	平成 28 年	令和 3 年
総	数	16,304	16,069	15,805	15,846
民	営	16,304	16,069	15,805	15,846
	個人	3,016	2,634	2,647	2,296
	法人	13,231	13,379	13,098	13,466
	法人でない団体	57	56	60	84

資料：経済センサス

注 1) 平成26年は経済センサスー基礎調査，平成24・28年と令和3年は経済センサスー活動調査の数値を記載

注 2) 平成26年は7月1日現在，平成24年は2月1日現在，平成28年と令和3年は6月1日現在の数値を記載

4-1 (6) . 産業（大分類）別従業者数（民営） (単位：人)

	総	数		個人	法人			法人でない団体	
		合計	男		女	総	会社		会社以外 の法人
総	数	15,846	8,188	7,642	2,296	13,466	9,565	3,901	84
農	林業	103	84	19	-	92	64	28	11
漁	業	24	14	10	-	24	24	-	-
鉱業，採石業， 砂利採掘業		5	3	2	-	5	5	-	-
建設業		1,691	1,427	264	68	1,623	1,594	29	-
製造業		674	436	238	123	543	530	13	8
電気・ガス・ 熱供給・水道業		108	94	14	-	108	108	-	-
情報通信業		229	140	80	4	225	206	19	-
運輸業，郵便業		642	535	107	7	635	621	14	-
卸売業，小売業		3,528	1,767	1,754	537	2,976	2,895	81	15
金融業，保険業		362	171	191	4	358	186	172	-
不動産業， 物品賃貸業		521	329	192	50	471	451	20	-
学術研究，専門・ 技術サービス業		327	238	89	112	215	158	57	-
宿泊業， 飲食サービス業		1,724	675	1,049	799	925	925	-	-
生活関連サービス業， 娯楽業		753	371	382	293	458	393	65	2
教育，学習支援業		388	211	177	51	331	59	272	6
医療，福祉		3,641	940	2,701	188	3,442	520	2,922	11
複合サービス事業		411	309	102	16	395	357	38	-
サービス業 (他に分類されないもの)		715	444	271	44	640	469	171	31

資料：経済センサス

#### 4-1 (7) . 従業者規模別事業所数の推移 (民営)

	平成24年	平成26年	平成28年	令和3年			
				総数	個人	法人	法人でない団体
総数	2,437	2,412	2,398	2,386	1,003	1,356	27
1～4人	1,603	1,615	1,586	1,578	911	648	19
5～9人	455	427	433	435	81	349	5
10～19人	220	212	223	208	9	198	1
20～29人	71	77	64	61	2	59	-
30～49人	55	44	52	61	-	61	-
50～99人	19	20	18	20	-	20	-
100人以上	12	13	11	10	-	10	-
出向・派遣従業者のみ	2	4	11	13	-	11	2

資料：経済センサス

注1) 平成26年は経済センサス基礎調査，平成24・28年、令和3年は経済センサス活動調査の数値を記載

注2) 平成26年は7月1日現在，平成24年は2月1日現在，平成28年と令和3年は6月1日現在の数値を記載

#### 4-1 (8) . 産業 (大分類) 別従業者規模別事業所数 (民営)

	総数	1～4人	5～9人	10～19人	20～29人	30人以上	派遣のみ
総数	2,386	1,578	435	208	61	91	13
農林業	17	9	1	4	1	-	2
漁業	3	1	1	1	-	-	-
鉱業，採石業， 砂利採取業	1	-	1	-	-	-	-
建設業	171	62	55	36	5	13	-
製造業	138	96	29	7	4	2	-
電気・ガス・ 熱供給・水道業	11	7	-	1	2	1	-
情報通信業	22	13	3	2	-	4	-
運輸業，郵便業	36	11	10	5	2	7	1
卸売業，小売業	658	464	119	43	14	17	1
金融業，保険業	46	20	16	5	2	3	-
不動産業， 物品賃貸業	134	97	23	11	2	-	1
学術研究，専門・ 技術サービス業	105	82	16	5	-	1	1
宿泊業， 飲食サービス業	398	303	64	20	3	8	-
生活関連サービス業， 娯楽業	232	200	11	17	3	1	-
教育，学習支援業	49	33	7	5	1	2	1
医療，福祉	195	62	56	30	18	28	1
複合サービス事業	24	15	5	3	-	1	-
サービス業 (他に分類されないもの)	146	103	18	13	4	3	5

資料：経済センサス

4-1 (9) . 従業者規模別従業者数の推移 (民営)

(単位:人)

	平成24年	平成26年	平成28年	令和3年			
				総数	個人	法人	法人でない団体
総数	16,304	16,069	15,805	15,846	2,296	13,466	84
1～4人	3,324	3,226	3,178	3,194	1,637	1,520	37
5～9人	2,960	2,789	2,804	2,843	498	2,309	36
10～19人	2,915	2,817	2,897	2,744	118	2,615	11
20～29人	1,690	1,828	1,511	1,434	43	1,391	-
30～49人	2,013	1,717	1,969	2,271	-	2,271	-
50～99人	1,326	1,295	1,210	1,329	-	1,329	-
100人以上	2,076	2,397	2,236	2,031	-	2,031	-
出向・派遣従業者の	-	-	-	0	-	-	-

資料: 経済センサス

注1) 平成26年は経済センサスー基礎調査, 平成24・28年、令和3年は経済センサスー活動調査の数値を記載  
 注2) 平成26年は7月1日現在, 平成24年は2月1日現在, 平成28年と令和3年は6月1日現在の数値を記載

4-1 (10) . 産業(大分類)別従業者規模別従業者数 (民営)

(単位:人)

	総数	1～4人	5～9人	10～19人	20～29人	30人以上	派遣のみ
総数	15,846	3,194	2,853	2,758	1,410	5,631	-
農林業	103	25	19	59	-	-	-
漁業	24	2	7	15	-	-	-
鉱業, 採石業, 砂利採取業	5	-	5	-	-	-	-
建設業	1,691	159	361	476	117	578	-
製造業	674	215	183	80	95	101	-
電気・ガス・熱供給・水道業	108	13	-	19	45	31	-
情報通信業	229	22	22	28	-	157	-
運輸業, 郵便業	642	26	68	64	49	435	-
卸売業, 小売業	3,528	967	794	551	315	901	-
金融業, 保険業	362	42	103	67	44	106	-
不動産業, 物品賃貸業	521	195	133	143	50	-	-
学術研究, 専門・技術サービス業	327	143	91	62	-	31	-
宿泊業, 飲食サービス業	1,724	625	413	273	79	334	-
生活関連サービス業, 娯楽業	753	318	84	250	66	35	-
教育, 学習支援業	388	61	44	77	21	185	-
医療, 福祉	3,641	144	365	388	432	2,312	-
複合サービス事業	411	42	27	36	-	306	-
サービス業 (他に分類されないもの)	715	195	134	170	97	119	-

資料: 経済センサス

#### 4-2 (1) . 産業（大分類）別事業所数の推移（公営）

産 業 分 類	平 成 26 年		令 和 3 年	
	事業所数	構成比	事業所数	構成比
総 数	156	100.0	137	100.0
農 林 業	2	1.3	1	0.7
漁 業	—	—	—	—
鉱 業 , 採 石 業 , 砂 利 採 取 業	—	—	—	—
建 設 業	—	—	—	—
製 造 業	1	0.6	—	—
電 気 ・ ガ ス ・ 熱 供 給 ・ 水 道 業	4	2.6	4	2.9
情 報 通 信 業	—	—	—	—
運 輸 業 , 郵 便 業	5	3.2	2	1.5
卸 売 業 , 小 売 業	—	—	—	—
金 融 業 , 保 険 業	1	0.6	—	—
不 動 産 業 , 物 品 賃 貸 業	2	1.3	2	1.5
学 術 研 究 , 専 門 ・ 技 術 サ ー ビ ス 業	4	2.6	2	1.5
宿 泊 業 , 飲 食 サ ー ビ ス 業	3	1.9	4	2.9
生 活 関 連 サ ー ビ ス 業 , 娯 楽 業	1	0.6	1	0.7
教 育 , 学 習 支 援 業	48	30.8	48	35.0
医 療 , 福 祉	21	13.5	17	12.4
複 合 サ ー ビ ス 事 業	—	—	—	—
サ ー ビ ス 業 (他に分類されないもの)	8	5.1	5	3.6
公 務 (他に分類されるものを除く)	56	35.9	51	37.2

資料：経済センサス

注1) 平成26年は経済センサス—基礎調査の数値を記載

注2) 令和3年は経済センサス—活動調査の数値を記載

4-2 (2) . 産業（大分類）別従業員数の推移（公営）（単位：人）

産 業 分 類	平 成 26 年		令 和 3 年	
	従 業 者 数	構 成 比	従 業 者 数	構 成 比
総 数	3,437	100.0	3,564	100.0
農 林 業	7	0.2	1	0.0
漁 業	—	—	—	—
鉱 業 , 採 石 業 , 砂 利 採 取 業	—	—	—	—
建 設 業	—	—	—	—
製 造 業	2	0.1	—	—
電 気 ・ ガ ス ・ 熱 供 給 ・ 水 道 業	48	1.4	53	1.5
情 報 通 信 業	—	—	—	—
運 輸 業 , 郵 便 業	35	1.0	27	0.8
卸 売 業 , 小 売 業	—	—	—	—
金 融 業 , 保 険 業	6	0.2	—	—
不 動 産 業 , 物 品 賃 貸 業	8	0.2	12	0.3
学 術 研 究 , 専 門 ・ 技 術 サ ー ビ ス 業	33	1.0	17	0.5
宿 泊 業 , 飲 食 サ ー ビ ス 業	6	0.2	79	2.2
生 活 関 連 サ ー ビ ス 業 , 娯 楽 業	3	0.1	4	0.1
教 育 , 学 習 支 援 業	870	25.3	800	22.4
医 療 , 福 祉	940	27.3	727	20.4
複 合 サ ー ビ ス 事 業	—	—	—	—
サ ー ビ ス 業 (他に分類されないもの)	63	1.8	61	1.7
公 務 (他に分類されるものを除く)	1,416	41.2	1,783	50.0

資料：経済センサス

注1) 平成26年は経済センサス—基礎調査の数値を記載

注2) 令和3年は経済センサス—活動調査の数値を記載

## 5 農 林 水 産 業

### 5-1. 農家数・農家人口（世帯員数）の推移

各年2月1日現在

	平成 17 年	平成 22 年	平成 27 年	令和 2 年
農 家 戸 数	1,170	1,145	1,051	802
販売農家	573	564	506	375
自給農家	597	581	545	427
農家人口（世帯員数）（人）	1,602	1,473	1,177	889
男	808	774	641	488
女	794	699	536	401

注1) 平成17年から奄美市として記載

資料：農林業センサス

注2) 令和2年農林業センサスより、専業・兼業の集計項目が削除されたため当該区分を削除

### 5-2. 組織形態別経営体数の推移

各年2月1日現在（単位：経営体）

	平成 17 年	平成 22 年	平成 27 年	令和 2 年
農 業 経 営 体	630	640	572	424
個人経営体	620	628	564	410
団体経営体	10	12	8	14

注1) 平成17年から奄美市として記載

資料：農林業センサス

注2) 個人経営体は個人（世帯）で事業を行う経営体をいう。団体経営体は個人経営体以外の経営体をいう。

### 5-3. 経営耕地面積の推移

各年2月1日現在（単位：ha）

	平成 17 年		平成 22 年		平成 27 年		令和 2 年	
	面 積	構 成 比	面 積	構 成 比	面 積	構 成 比	面 積	構 成 比
総 数	856	100.0	986	100.0	944	100.0	795	100.0
田	3	0.4	1	0.1	1	0.1	1	0.1
畑	741	86.6	823	83.5	823	87.2	674	84.8
樹園地	111	13.0	262	26.6	221	23.4	121	15.2
一戸当たり 耕地面積	1.4	-	1.5	-	1.7	-	1.9	-

注1) 平成17年から奄美市として記載

資料：農林業センサス

注2) 農業経営体の経営耕地の状況より掲載

#### 5-4. 経営耕地規模別経営体数の推移

各年2月1日現在（単位：戸）

	平成17年	平成22年	平成27年	令和2年
総数	630	640	572	424
0.3未満	51	75	63	45
0.3～0.5ha	156	136	113	81
0.5～1.0ha	179	152	151	95
1.0～1.5ha	81	86	64	54
1.5～2.0ha	37	794	48	28
2.0～2.5ha	53	51	41	39
2.5～3.0ha				
3.0～4.0ha	31	52	50	40
4.0～5.0ha	10			
5.0～7.5ha	24	28	31	27
7.5～10.0ha				
10.0ha以上	8	12	10	14
経営耕地なし	-	2	1	1

注1) 平成17年から奄美市として記載

資料：農林業センサス

5-5. 農産物販売金額別経営体数

各年2月1日現在（単位：戸）

	平成17年	平成22年	平成27年	令和2年
総数	573	640	571	424
販売なし	61	69	84	62
50万円未満	177	206	238	113
50～100万円	136	135	80	81
100～200万円	110	95	75	99
200～300万円	33	55	37	
300～500万円	23	31	20	31
500～700万円	15	17	6	17
700～1,000万円	8	16	10	
1,000～1,500万円	8	12	10	
1,500～2,000万円	1	3	5	15
2,000～3,000万円	-	-	4	
3,000～5,000万円	-	-	2	3
5,000万円以上	1	1	-	3

注1) 平成17年から奄美市として記載

資料：農林業センサス

注2) 表題の経営体とは農業経営体を示す。ただし平成17年のみ販売農家より掲載

5-6 (1). 年齢別農家人口（世帯員数）（総数，男女別）

各年2月1日現在（単位：人）

	平成17年			平成22年			平成27年			令和2年		
	計	男	女	計	男	女	計	男	女	計	男	女
総数	1,602	808	794	1,473	774	699	1,177	641	536	889	488	401
0～14歳	113	53	60	92	44	48	59	31	28	26	8	18
15～19歳	80	34	46	54	28	26	33	17	16	16	11	5
20～24歳	44	25	19	17	7	10	17	9	8	14	5	9
25～29歳	25	13	12	45	27	18	21	10	11	14	12	2
30～34歳	32	15	17	28	21	7	44	31	13	23	13	10
35～39歳	43	23	20	31	16	15	31	22	9	25	15	10
40～44歳	91	44	47	69	37	32	31	15	16	28	20	8
45～49歳	106	63	43	87	45	42	46	21	25	30	17	13
50～54歳	119	68	51	120	75	45	90	41	49	35	16	19
55～59歳	94	50	44	127	70	57	126	78	48	86	42	44
60～64歳	119	58	61	131	68	63	140	79	61	132	76	56
65～69歳	159	78	81	116	54	62	123	73	50	139	83	56
70～74歳	224	101	123	163	88	75	106	54	52	104	62	42
75歳以上	353	183	170	393	194	199	310	160	150	217	108	109

注1) 平成17年から奄美市として記載

資料：農林業センサス

注2) 令和2年より集計方法が「販売農家の世帯員数」から「個人経営体の世帯員数」に変更

5-6 (2) . 年齢別農家人口 (世帯員数) (構成比)

各年2月1日現在 (単位: %)

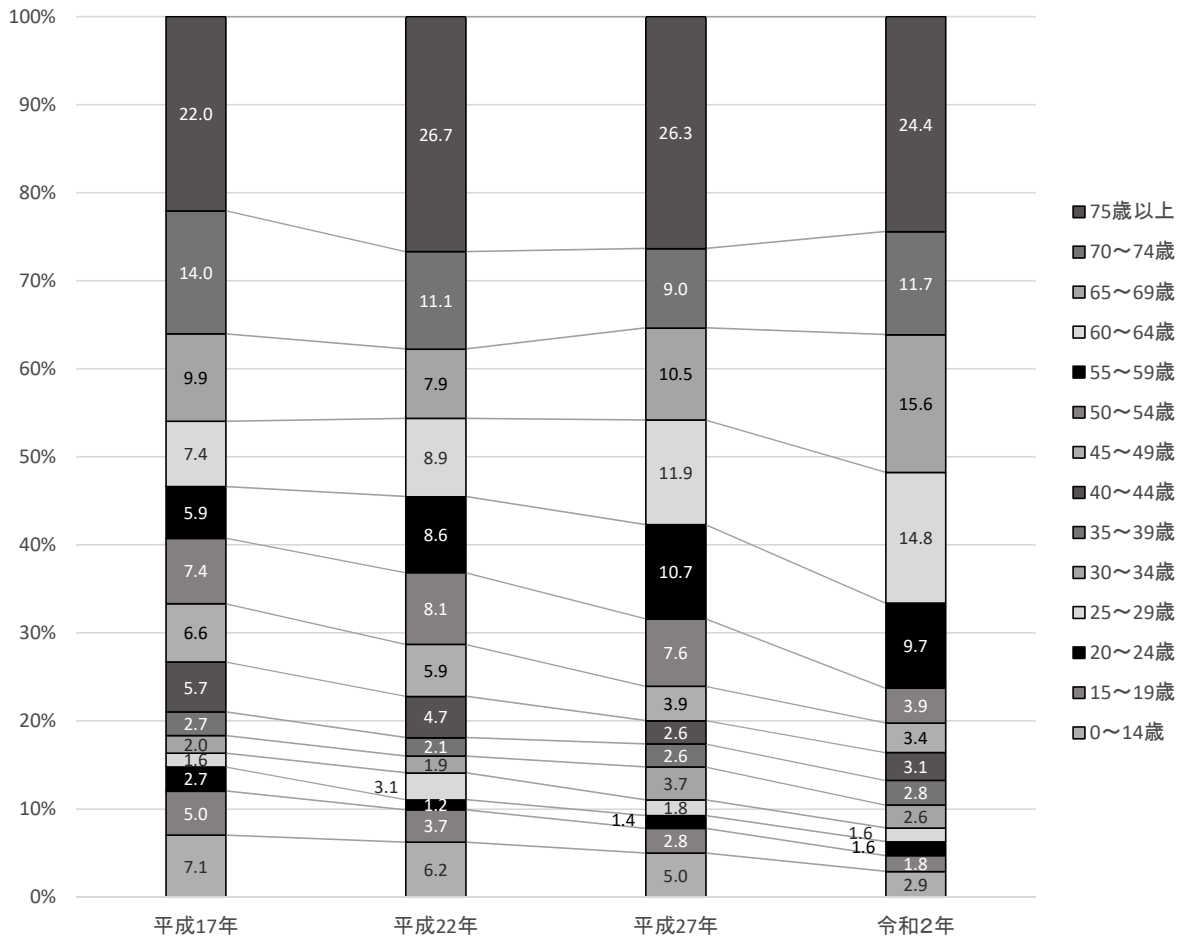

資料: 農林業センサス

5-7 . 年齢別農業就業人口

各年2月1日現在 (単位: 人)

年次	計	15	20	30	40	50	60	65	70歳	
		~19歳	~29歳	~39歳	~49歳	~59歳	~64歳	~69歳	以上	
平成17年	総数	942	26	16	25	93	107	81	139	455
	男	529	15	13	11	55	63	42	71	259
	女	413	11	3	14	38	44	39	68	196
平成22年	総数	858	9	18	18	75	129	90	89	430
	男	503	5	12	14	43	85	45	50	249
	女	355	4	6	4	32	44	45	39	181
平成27年	総数	631	3	5	28	32	98	67	88	310
	男	417	2	3	22	20	64	48	60	198
	女	214	1	2	6	12	34	19	28	112
令和2年	総数	694	8	13	30	44	106	106	123	264
	男	444	7	10	23	30	56	72	82	164
	女	250	1	3	7	14	50	34	41	100

注1) 平成17年から奄美市として記載

資料: 農林業センサス

注2) 令和2年に集計が「販売農家の年齢別就業人口」から「農業経営体(個人経営体)の年齢別農業就業人口」に変更

5-8. 主要農産物の粗生産額

各年度末日現在 (単位: 百万円)

年 度	令和元年		令和2年		令和3年		令和4年		令和5年	
	粗生産額	構成比	粗生産額	構成比	粗生産額	構成比	粗生産額	構成比	粗生産額	構成比
総粗生産額	1695.6	100.0	1648.3	100.0	1648.2	100.0	1620.9	100.0	1648.1	100.0
さとうきび	542.2	32.0	521.4	31.6	611.1	37.1	656.0	40.5	678.2	41.2
たんかん	175.1	10.3	205.2	12.4	161.8	9.8	165.6	10.2	166.1	10.1
肉用牛	395.6	23.3	375.8	22.8	385.5	23.4	326.5	20.1	292.3	17.7
採卵鶏	100.6	5.9	92.8	5.6	101.3	6.1	91.9	5.7	148.2	9.0
パッションフルーツ	80.5	4.7	92.7	5.6	73.8	4.5	69.8	4.3	75.1	4.6
マンゴー	57.5	3.4	32.2	2.0	44.1	2.7	49.0	3.0	40.4	2.5
スモモ	5.3	0.3	1.9	0.1	11.0	0.7	12.9	0.8	10.4	0.6
カボチャ	23.8	1.4	19.4	1.2	18.2	1.1	25.4	1.6	33.8	2.0
その他農産物	314.9	18.6	307.0	18.6	241.3	14.6	223.5	13.8	203.6	12.4

注1) 総粗生産額は、粗生産額の合計と必ずしも一致しない。

資料: 市農林水産課

5-9. 販売目的の作物の類別作付(栽培)経営体数

各年2月1日現在 (単位: 戸)

	平成17年	平成22年	平成27年	令和2年
稲	1	-	-	1
麦類	-	-	-	-
雑穀	1	-	-	3
いも類	90	24	19	3
豆類	16	5	5	1
工芸農作物	387	347	299	192
野菜類(露地)	155	127	104	50
野菜類(施設)	20	21	11	×
花き類・花木類(露地)	16	14	6	8
花き類・花木類(施設)	8	3	2	1
種苗・苗木類(露地)	4	-	-	-
種苗・苗木類(施設)	-	-	-	-
その他の作物(露地)	6	7	-	6
その他の作物(施設)	-	2	-	-

注1) 平成17年から奄美市として記載

注2) 平成22年から種苗・苗木類の該当数値はない。

注3) 表題の経営体とは農業経営体を示す。

資料: 農林業センサス

5-10. 果樹類の品目別栽培経営体数

各年2月1日現在(単位:戸)

年次	栽培経営体数					
	露地	施設	温州みかん	その他の柑橘類	スモモ	その他の果樹
平成17年	141	13	1	126	-	47
22	172	39	2	142	33	67
27	174	32	3	137	26	63
令和2年	111	38	1	88	13	54

注1) 平成22年から集計項目にスモモを追加

資料: 農林業センサス

注2) 表中の経営体とは農業経営体を示す。ただし平成17年のみ販売農家より掲載

5-11. 家畜飼養経営体数及び頭数

各年2月1日現在(単位:頭・羽)

年次	乳用牛		肉用牛		豚		採卵鶏		ブロイラー(100羽)	
	経営体数	頭数	経営体数	頭数	経営体数	頭数	経営体数	羽数	経営体数	羽数
平成17年	-	-	40	901	2	X	4	353	1	X
22	-	-	37	1,205	4	230	2	X	-	-
27	-	-	30	1,242	1	X	1	X	1	X
令和2年	-	-	20	X	3	338	2	X	2	X

注1) 表中の経営体とは農業経営体を示す。

資料: 農林業センサス

5-12. 所有形態別林野面積

各年4月1日現在(単位:ha)

年次	総面積	国有林				民有林			
		計	林野庁	官行造林	その他	計	県有林	市有林	私有林
令和元年	24,014	2,259	2,210	45	4	21,756	2	6,092	15,661
2	24,014	2,259	2,210	45	4	21,756	2	6,092	15,661
3	24,294	3,076	2,210	45	821	21,218	2	6,092	15,123
4	24,140	3,001	2,180	-	821	21,139	800	6,044	14,296
5	24,140	3,001	2,180	-	821	21,139	800	6,044	14,296
6	24,140	3,001	2,180	-	821	21,139	800	6,044	14,296

注1) 鹿児島県森林・林業統計より

資料: 市農林水産課

注2) 四捨五入の関係で総数と内訳の計は一致しないことがある。

5-13. 利用地別林野面積（公私有林分）

各年4月1日現在(単位: ha)

年次	総面積	樹林地				竹林	伐採跡地・災害跡地	未立木地	更新困難地	その他
		針葉樹		広葉樹						
		人工林	天然林	人工林	天然林					
令和元年	21,756	774	530	223	19,472	77	9	124	101	316
2	21,756	774	530	223	19,472	77	9	124	101	316
3	21,218	767	529	223	18,942	77	9	124	101	316
4	21,009	751	571	243	18,919	79	3	90	94	259
5	21,139	751	571	243	18,919	79	3	90	94	259
6	21,139	751	571	243	18,919	79	3	90	94	259

注1) 鹿児島県森林・林業統計より

資料: 市農林水産課

注2) 総面積は樹林地の特殊樹林の数値を含まない

5-14. 造林面積

各年度末日現在(単位: ha)

年 度	総 数	人 工 更 新			天 然 更 新	
		計	針葉樹林	広葉樹林	計	萌 芽
平成30年	0.0	0.0	0.0	0.0	0.0	0.0
令和元年	0.0	0.0	0.0	0.0	0.0	0.0
2	0.0	0.0	0.0	0.0	0.0	0.0
3	0.0	0.0	0.0	0.0	0.0	0.0
4	0.0	0.0	0.0	0.0	0.0	0.0
5	0.0	0.0	0.0	0.0	0.0	0.0
6	0.0	0.0	0.0	0.0	0.0	0.0

注1) 鹿児島県森林・林業統計より

資料: 市農林水産課

5-15. 林産物生産量

各年度末日現在

年 度	素 材 (m <sup>3</sup> )			木 炭 (黒炭t)	薪 (m <sup>3</sup> )
	総 数	針 葉 樹	広 葉 樹		
平成30年	0	0	0	3	0
令和元年	0	0	0	3	0
2	73	0	73	3	0
3	0	0	0	2	0
4	0	0	0	0	0
5	23	0	23	0	0
6	0	0	0	0	0

注1) 奄美群島の概況より

資料: 市農林水産課

5-16. 特用林産物生産額

各年12月末日現在(単位：千円)

年次	計	生しいたけ	筍	その他の
令和元年	6,898	2,305	1,912	2,681
2	8,092	3,618	2,107	2,367
3	6,640	2,864	2,128	1,648
4	7,169	3,482	2,045	1,642
5	7,143	3,554	1,845	1,744
6	8,103	3,339	2,088	2,676

資料：市農林水産課

5-17. 有害鳥獣駆除実績額

各年度末日現在(単位：円)

年 度	総 額	鳥 類	獣 類
令和元年	1,085,200	1,200	1,084,000
2	1,771,800	3,000	1,768,800
3	693,600	7,200	686,400
4	1,967,400	1,800	1,965,600
5	1,357,400	600	1,356,800
6	2,308,400	3,600	2,304,800

資料：市農林水産課

5-18. ハブ等買い上げ状況

各年度末日現在(単位：匹)

年 度	総 数
令和元年	5,300
2	4,789
3	6,072
4	6,277
5	4,737
6	5,726

資料：市環境対策課

5-19. 狩猟者登録証交付状況

各年度末日現在(単位：件)

年 度	総 数	網・わな猟 (網・わな)	第1種銃猟 (銃)	第2種銃猟 (空気銃)
平成30年	89	32	56	1
令和元年	89	37	51	1
2	103	57	43	3
3	91	50	39	2
4	92	53	38	1
5	97	52	42	3

資料：奄美群島の概況

5-20. 海面漁業経営体数・従事者数

各年11月1日現在

	各年11月1日現在		
	平成25年	平成30年	令和5年
漁業経営体数	154	134	147
海上作業従事者数	164	122	111
家族	105	102	93
団体経営の責任のある者	-	5	6
雇用者	59	15	12
陸上作業従事者数	236	175	180
家族	162	135	139
団体経営の責任のある者	-	9	8
雇用者	74	31	33

資料：漁業センサス

注1) 陸上作業従事者数は、最盛期の従事者数を掲載  
 注2) 「団体経営の責任のある者」は平成30年から掲載

5-21. 海面漁業経営体の漁船隻数

各年11月1日現在

	各年11月1日現在		
	平成25年	平成30年	令和5年
無動力	-	1	-
船外機付	82	60	47
動力船隻数	84	70	85
動力船トン数	391.9	308.3	329.4

資料：漁業センサス

5-22. 自営漁業の専兼別経営体数

各年11月1日現在

	各年11月1日現在		
	平成25年	平成30年	令和5年
総数	149	130	143
専業	46	36	34
兼業	103	94	109
第1種兼業	33	26	23
第2種兼業	70	68	86

資料：漁業センサス

注1) 第1種兼業とは、自営漁業からの収入がそれ以外の仕事からの収入の計より大きかった経営体  
 注2) 第2種兼業とは、自営漁業以外の仕事からの収入が自営漁業からの収入の計より大きかった経営体

5-23. 年齢別漁業就業者数

各年11月1日現在 (単位：人)

	総数	平成25年			平成30年	令和5年		
		総数	男	女		総数	男	女
総数	211	196	15	151	162	158	4	
15～19歳	0	-	-	1	-	-	-	
20～24歳	1	1	-	1	3	3	-	
25～29歳	2	2	-	-	1	1	-	
30～34歳	4	4	-	2	1	1	-	
35～39歳	17	14	3	7	12	12	-	
40～44歳	7	6	1	10	13	12	1	
45～49歳	15	15	-	10	16	16	-	
50～54歳	22	22	-	15	13	12	1	
55～59歳	30	28	2	19	11	11	-	
60～64歳	39	33	6	20	23	22	1	
65～69歳	16	14	2	25	25	25	-	
70～74歳	19	19	-	9	19	18	1	
75歳以上	39	38	1	32	25	25	-	

注1) 平成30年は男女の別は公表されていない。

資料：漁業センサス

## 5-24. 漁獲金額別経営体数

各年11月1日現在

	平成25年	平成30年	令和5年
総数	154	134	147
販売金額なし	-	-	-
100万円未満	94	93	100
100～300万円	35	20	23
300～500万円	16	8	6
500～800万円	4	5	8
800～1,000万円	-	1	2
1,000～1,500万円	2	2	2
1,500～2,000万円	-	-	2
2,000～5,000万円	1	1	-
5,000～1億円	-	2	4
1～2億円	2	2	-

資料：漁業センサス

## 5-25. 漁船規模別隻数及びトン数

各年1月1日現在

	令和5年 奄美市 (計)		令 奄美市 (計)		和 6 年					
					名 瀬		住 用		笠 利	
	隻数	総トン数	隻数	総トン数	隻数	総トン数	隻数	総トン数	隻数	総トン数
総数	378	845.22	377	851.72	172	454.23	45	77.95	160	319.54
無動力	0	0.00	0	0.00	0	0.00	0	0.00	0	0.00
動力	378	845.22	377	851.72	172	454.23	45	77.95	160	319.54
3トン未満	296	332.13	294	329.83	127	154.43	38	42.42	129	132.98
3～5トン未満	56	225.54	56	225.54	29	117.75	5	21.43	22	86.36
5～10トン未満	15	114.45	16	123.25	9	69.95	2	14.10	5	39.20
10～20トン未満	11	173.10	11	173.10	7	112.10	0	0.00	4	61.00
20トン以上	0	0.00	0	0.00	0	0.00	0	0.00	0	0.00

資料：市農林水産課

5-26. 魚種別漁獲高 (属地)

	平成30年		令和元年		令和2年	
	漁獲量	金額	漁獲量	金額	漁獲量	金額
	299,991	261,488	292,248	257,285	254,500	213,775
魚 類 計	241,329	204,282	246,419	207,163	201,856	164,811
は ま だ い	16,166	25,673	15,928	24,439	20,417	29,133
う め い ろ ・ 青 だ い ・ ひ め だ い	62,763	59,080	84,214	72,713	36,367	33,565
む つ	1,035	1,148	399	464	723	689
か ん ぱ ち	794	10,204	10,592	7,687	8,900	5,909
は た 類	2,194	3,559	6,233	12,356	2,672	5,093
まだい・れんこだい	17,063	13,531	11,839	8,777	12,631	9,231
ま ぐ ろ 類	64,924	37,092	50,319	33,704	39,283	24,084
か つ お 類	5,314	2,903	3,178	1,835	3,021	1,795
さ わ ら ・ か じ き	9,371	4,723	5,647	3,303	4,302	2,212
た か さ ご	10,464	7,730	9,182	7,465	8,002	6,026
む ろ あ じ	465	176	1,353	448	2,355	597
あ じ 類	5,907	2,693	5,178	2,428	4,812	2,126
し い ら	3,412	1,310	3,846	1,472	2,314	846
ぶ だ い	6,242	4,312	6,509	4,840	12,404	8,837
す ず め だ い 類	2,367	1,154	1,406	914	2,913	1,964
ま ん ざ い 魚	674	245	509	160	304	128
そ の 他 の 魚 類	32,174	28,749	30,089	24,158	40,436	32,576
水 産 動 物 計	37,059	49,692	31,149	44,929	32,701	41,981
い か 類	16,022	15,144	13,145	11,501	17,551	14,799
い せ え び	4,271	16,362	4,224	18,181	3,508	13,611
う に	0	0	0	0	0	0
た こ 類	8,542	8,907	6,746	9,097	7,655	9,221
貝 類	7,744	5,699	6,554	4,976	3,491	2,547
ぞ う り え び	442	3,519	214	712	289	1,449
カ ニ 類	38	61	266	460	207	354
藻 類 計	21,603	7,514	14,680	5,193	19,943	6,983
ア オ サ	0	0	0	0	0	0
モ ズ ク	21,603	7,514	14,680	5,193	19,943	6,983

(単位：kg, 千円)

令和3年		令和4年		令和5年		令和6年	
漁獲量	金額	漁獲量	金額	漁獲量	金額	漁獲量	金額
236,339	203,535	225,458	206,279	265,821	249,118	229,344	226,896
195,859	161,104	181,443	156,349	216,239	194,463	180,274	175,214
21,725	30,743	16,444	27,162	21,258	34,698	19,227	33,662
32,977	31,993	24,147	25,160	19,467	22,450	17,420	19,865
1,255	1,440	991	1,323	889	1,564	681	1,257
7,083	4,613	8,403	5,893	10,235	6,799	8,166	5,492
5,114	8,761	3,902	8,428	5,713	10,820	4,991	10,182
11,761	9,196	1,795	1,446	2,176	1,756	786	636
52,518	26,743	50,998	33,259	73,124	52,447	60,068	48,921
3,390	1,826	5,198	2,880	6,192	3,194	3,422	2,142
3,956	1,867	3,521	2,211	4,778	2,596	3,772	2,272
5,524	4,214	7,469	6,005	5,811	4,917	4,814	4,417
591	181	521	214	102	50	240	125
4,187	1,821	3,217	1,172	2,835	1,033	2,969	1,074
4,959	1,379	4,020	1,536	3,402	1,340	4,265	1,529
10,814	7,607	11,956	9,808	15,394	12,416	13,415	11,216
1,212	689	1,548	1,046	1,038	723	1,433	795
514	151	451	170	634	287	392	155
28,279	27,880	36,862	28,636	43,191	37,373	34,213	31,474
27,023	37,385	25,776	43,025	31,390	47,649	30,717	44,718
11,058	9,370	11,199	12,137	15,642	16,543	17,764	20,276
3,771	13,381	3,002	13,854	3,343	14,731	2,075	9,470
0	0	0	0	0	0	0	0
6,808	7,310	7,478	10,178	7,277	9,658	6,452	9,448
4,604	3,183	3,355	3,065	4,618	4,302	3,935	3,425
614	3,836	488	3,246	259	1,753	170	1,271
168	305	254	545	252	662	321	828
13,457	5,046	18,239	6,905	18,191	7,006	18,353	6,964
0	0	0	0	0	0	0	0
13,457	5,046	18,239	6,905	18,191	7,006	18,353	6,964

資料：奄美漁業協同組合，名瀬漁業協同組合

## 6 製 造 業

### 6-1. 産業（中分類）別事業所数の推移（4人以上の事業所）

各年6月1日現在

業 種	令 和 4 年		令 和 5 年		令 和 6 年	
	実数	構成比	実数	構成比	実数	構成比
総 数	59	100.0	59	100.0	59	100.0
食 料 品	16	27.1	16	27.1	16	27.1
飲料・たばこ・飼料	6	10.2	6	10.2	6	10.2
織 維	13	22.0	13	22.0	13	22.0
木 材	-	-	-	-	-	-
家具・装備品	2	3.4	2	3.4	2	3.4
パ ル プ	-	-	-	-	-	-
印刷・同関連	4	6.8	4	6.8	4	6.8
化 学	-	-	-	-	-	-
石油製品・石炭製品	3	5.1	3	5.1	3	5.1
プラスチック製品	-	-	-	-	-	-
ゴ ム 製 品	-	-	-	-	-	-
なめし革・同製品・毛皮	2	3.4	2	3.4	2	3.4
窯業・土石製品	6	10.2	6	10.2	6	10.2
鉄 鋼	-	-	-	-	-	-
非 鉄	-	-	-	-	-	-
金 属 製 品	4	6.8	4	6.8	4	6.8
はん用機械	-	-	-	-	-	-
生産用機械	-	-	-	-	-	-
業務用機械	-	-	-	-	-	-
電子部品	-	-	-	-	-	-
電気機械	-	-	-	-	-	-
情報通信機械	-	-	-	-	-	-
輸送機械	-	-	-	-	-	-
そ の 他	3	5.1	3	5.1	3	5.1

資料：経済構造実態調査

6-2. 産業（中分類）別従業者数の推移（4人以上の事業所）

各年6月1日現在（単位：人）

業 種	令 和 4 年			令 和 5 年			令 和 6 年		
	実数	構成比	1事業所 当たり	実数	構成比	1事業所 当たり	実数	構成比	1事業所 当たり
総 数	382	100.0	6.5	378	100.0	6.4	378	100.0	6.4
食 料 品	136	35.6	8.5	136	36.0	8.5	136	36.0	8.5
飲料・たばこ・飼料	35	9.2	5.8	35	9.3	5.8	35	9.3	5.8
織 維	37	9.7	2.8	37	9.8	2.8	37	9.8	2.8
木 材	-	-	-	-	-	-	-	-	-
家具・装備品	16	4.2	8.0	16	4.2	8.0	16	4.2	8.0
パ ル プ	-	-	-	-	-	-	-	-	-
印 刷 ・ 同 関 連	19	5.0	4.8	19	5.0	4.8	19	5.0	4.8
化 学	-	-	-	-	-	-	-	-	-
石油製品・石炭製品	12	3.1	4.0	12	3.2	4.0	12	3.2	4.0
プラスチック製品	-	-	-	-	-	-	-	-	-
ゴ ム 製 品	-	-	-	-	-	-	-	-	-
なめし革・同製品・ 毛 皮	6	1.6	3.0	6	1.6	3.0	6	1.6	3.0
窯業・土石製品	78	20.4	13.0	74	19.6	12.3	74	19.6	12.3
鉄 鋼	-	-	-	-	-	-	-	-	-
非 鉄	-	-	-	-	-	-	-	-	-
金 属 製 品	33	8.6	8.3	33	8.7	8.3	33	8.7	8.3
は ん 用 機 械	-	-	-	-	-	-	-	-	-
生 産 用 機 械	-	-	-	-	-	-	-	-	-
業 務 用 機 械	-	-	-	-	-	-	-	-	-
電 子 部 品	-	-	-	-	-	-	-	-	-
電 気 機 械	-	-	-	-	-	-	-	-	-
情 報 通 信 機 械	-	-	-	-	-	-	-	-	-
輸 送 機 械	-	-	-	-	-	-	-	-	-
そ の 他	10	2.6	3.3	10	2.6	3.3	10	2.6	3.3

資料：経済構造実態調査

6-3. 産業（中分類）別製造品出荷額の推移（4人以上の事業所）

各年6月1日現在(単位：万円)

業 種	令 和 4 年			令 和 5 年			令 和 6 年		
	実数	構成比	1事業所 当たり	実数	構成比	1事業所 当たり	実数	構成比	1事業所 当たり
総 数	465,438	100.0	7,889	469,456	100.0	7,957	503,962	100.0	8,542
食 料 品	141,699	30.2	8,856	151,311	32.2	9,457	156,555	31.1	9,785
飲 料 ・ た ば こ ・ 飼 料	47,446	10.1	7,908	50,135	10.7	8,356	55,701	11.1	9,284
織 維	27,996	6.0	2,154	30,213	6.4	2,324	32,273	6.4	2,483
木 材	-	-	-	-	-	-	-	-	-
家具・装備品	X	-	-	X	-	-	-	-	-
パ ル プ	-	-	-	-	-	-	-	-	-
印刷・同関連	19,100	4.1	4,775	19,386	4.1	4,847	19,929	4.0	4,982
化 学	-	-	-	-	-	-	-	-	-
石 油 製 品 ・ 石 炭 製 品	62,419	13.3	20,806	50,192	10.7	16,731	47,294	9.4	15,765
プ ラ ス チ ッ ク 製 品	-	-	-	-	-	-	-	-	-
ゴ ム 製 品	-	-	-	-	-	-	-	-	-
な め し 革 ・ 同 製 品 ・ 毛 皮	X	-	-	X	-	-	-	-	-
窯 業 ・ 土 石 製 品	112,808	24.0	18,801	112,829	24.0	18,805	136,233	27.0	22,706
鉄 鋼	-	-	-	-	-	-	-	-	-
非 鉄	-	-	-	-	-	-	-	-	-
金 属 製 品	28,096	6.0	7,024	30,772	6.6	7,693	32,349	6.4	8,087
は ん 用 機 械	-	-	-	-	-	-	-	-	-
生 産 用 機 械	-	-	-	-	-	-	-	-	-
業 務 用 機 械	-	-	-	-	-	-	-	-	-
電 子 部 品	-	-	-	-	-	-	-	-	-
電 気 機 械	-	-	-	-	-	-	-	-	-
情 報 通 信 機 械	-	-	-	-	-	-	-	-	-
輸 送 機 械	-	-	-	-	-	-	-	-	-
そ の 他	6,302	1.3	2,101	6,623	1.4	2,208	6,325	1.3	2,108

資料：経済構造実態調査

## 6-4. 産業（中分類）別粗付加価値額の推移（4人以上の事業所）

各年6月1日現在（単位：万円）

業 種	令 和 4 年			令 和 5 年			令 和 6 年		
	実数	構成比	1事業所 当たり	実数	構成比	1事業所 当たり	実数	構成比	1事業所 当たり
総 数	220,480	100.0	3,737	229,682	100.0	3,893	243,537	100.0	4,128
食 料 品	61,586	26.8	3,849	65,915	28.7	4,120	68,103	28.0	4,256
飲 料・たば こ・飼 料	14,934	6.5	2,489	15,771	6.9	2,629	17,360	7.1	2,893
織 維	16,278	7.1	1,252	17,590	7.7	1,353	18,802	7.7	1,446
木 材	-	-	-	-	-	-	-	-	-
家具・装備品	X	-	-	X	-	-	X	-	-
パ ル プ	-	-	-	-	-	-	-	-	-
印刷・同関連	8,360	3.6	2,090	8,486	3.7	2,122	8,723	3.6	2,181
化 学	-	-	-	-	-	-	-	-	-
石油製品・石 炭 製 品	33,742	14.7	11,247	18,026	7.8	6,009	15,783	6.5	5,261
プラスチック 製 品	-	-	-	-	-	-	-	-	-
ゴ ム 製 品	-	-	-	-	-	-	-	-	-
なめし革・同 製 品・毛皮 窯業・土石製 品	X	-	-	X	-	-	X	-	-
	54,251	23.6	9,042	74,973	32.6	12,496	85,120	35.0	14,187
鉄 鋼	-	-	-	-	-	-	-	-	-
非 鉄	-	-	-	-	-	-	-	-	-
金 属 製 品	15,928	6.9	3,982	17,410	7.6	4,353	18,429	7.6	4,607
はん用機械	-	-	-	-	-	-	-	-	-
生産用機械	-	-	-	-	-	-	-	-	-
業務用機械	-	-	-	-	-	-	-	-	-
電 子 部 品	-	-	-	-	-	-	-	-	-
電 気 機 械	-	-	-	-	-	-	-	-	-
情報通信機械	-	-	-	-	-	-	-	-	-
輸 送 機 械	-	-	-	-	-	-	-	-	-
そ の 他	4,571	2.0	1,524	4,848	2.1	1,616	4,613	1.9	1,538

資料：経済構造実態調査

6-5. 奄美黒糖焼酎の製成高，移出高（大島税務署管内）（単位：kl，百万円）

年 度	製 成 高		移 出 高	
	数 量	価 格	数 量	価 格
平成22年	8,057	5,573	8,005	7,783
23	7,677	5,310	7,827	7,609
24	7,783	5,383	7,646	7,434
25	7,463	5,162	7,339	7,135
26	7,076	4,894	7,124	6,926
27	7,031	4,863	7,512	7,304
28	6,385	4,417	7,490	7,178
29	6,523	4,512	7,527	7,318
30	5,994	4,146	7,385	7,180
令和元年	6,119	4,232	7,271	7,069
2	7,642	5,286	7,251	7,050
3	6,905	4,776	7,005	6,810
4	5,762	3,985	6,955	6,762
5	6,297	4,355	6,791	6,602
6	6,122	4,234	6,462	6,283

資料：鹿児島県酒造組合奄美支部

注1) アルコール度数は全て25%で換算。  
製成，移出高は酒造年度（7月～6月）の数値。

6-6. 本場奄美大島紬郡内市町村別生産反数

各年12月末日現在（単位：反）

年 次	平成30年	令和元年	令和2年	令和3年	令和4年	令和5年	令和6年
総 数	3,862	3,671	3,385	3,290	2,960	2,710	2,379
旧 名 瀬 市	2,288	2,254	1,932	1,924	1,601	1,356	1,181
大 和 村	—	—	—	—	—	—	—
宇 検 村	—	—	—	—	—	—	—
瀬 戸 内 町	—	—	—	—	—	—	—
旧 住 用 村	—	—	—	—	—	—	—
龍 郷 町	1,151	982	1,022	1,039	1,041	1,018	907
旧 笠 利 町	423	435	431	327	318	336	291
喜 界 町	—	—	—	—	—	—	—
徳 之 島 町	—	—	—	—	—	—	—
天 城 町	—	—	—	—	—	—	—
伊 仙 町	—	—	—	—	—	—	—
和 泊 町	—	—	—	—	—	—	—
知 名 町	—	—	—	—	—	—	—
与 論 町	—	—	—	—	—	—	—

資料：本場奄美大島紬協同組合

6-7. 本場奄美大島紬協同組合創立以来の生産反数および金額

各年12月末日現在  
(単位：反、千円)

年次	生産反数	生産額	年次	生産反数	生産額	年次	生産反数	生産額
明治			昭和			平成		
44年	32,842	—	33年	66,832	—	6年	67,640	5,392,540
大正			34	60,002	—	7	62,755	5,027,290
元年	34,335	—	35	70,207	—	8	60,631	4,865,482
14	317,264	—	36	84,394	—	9	55,441	4,468,694
昭和			37	101,285	—	10	49,828	4,091,751
元年	339,474	—	38	128,649	2,685,592	11	43,651	3,546,681
2	356,094	—	39	137,753	3,143,367	12	37,339	3,014,342
3	328,962	—	40	158,583	3,956,010	13	34,088	2,746,645
4	291,729	—	41	189,425	4,726,640	14	33,232	2,677,336
5	311,440	—	42	199,923	4,839,970	15	31,901	2,569,478
6	310,530	—	43	212,489	5,742,915	16	30,235	2,445,544
7	310,666	—	44	224,738	6,555,908	17	27,273	2,219,401
8	291,805	—	45	235,305	8,026,842	18	23,893	1,953,111
9	295,896	—	46	258,538	9,689,156	19	18,162	1,478,694
10	285,384	—	47	297,628	12,203,205	20	14,144	1,127,588
11	226,899	—	48	281,768	15,935,929	21	10,698	833,529
12	206,943	—	49	271,851	18,909,092	22	8,919	694,795
13	235,521	—	50	270,788	21,819,809	23	7,728	613,384
14	235,230	—	51	267,641	21,447,687	24	6,883	546,989
15	217,590	—	52	261,627	23,714,485	25	5,866	474,462
16	237,548	—	53	243,343	24,077,970	26	5,340	444,722
17	258,338	—	54	253,895	26,722,959	27	5,106	424,045
18	251,024	—	55	269,778	28,613,040	28	4,732	385,541
19	41,982	—	56	269,125	25,577,646	29	4,402	357,302
20	—	—	57	258,814	24,497,217	30	3,862	319,993
21	3,083	—	58	255,314	23,860,780	令和		
22	2,590	—	59	262,460	25,489,780	元年	3,671	310,073
23	6,670	—	60	238,555	21,377,233	2	3,385	287,383
24	1,070	—	61	201,692	16,558,627	3	3,290	280,603
25	681	—	62	178,638	13,996,715	4	2,960	248,676
26	22,291	—	63	161,706	13,058,710	5	2,710	230,630
27	34,011	—	平成			6	2,379	199,876
28	38,155	—	元年	149,876	12,274,123	資料：本場奄美大島紬協同組合		
29	32,840	—	2	126,311	9,855,653			
30	42,095	—	3	113,594	9,188,476			
31	57,268	—	4	95,292	7,602,474			
32	68,550	—	5	78,731	6,228,943			

注1) 生産金額は、昭和38年より計上。

## 6-8. 本場奄美大島紬月別生産反数

各年12月末日現在 (単位：反)

年次	平成25年	平成26年	平成27年	平成28年	平成29年	平成30年
総数	5,861	5,340	5,106	4,732	4,402	3,862
1月	368	363	290	270	265	227
2月	437	478	406	411	387	300
3月	583	454	457	474	368	334
4月	519	437	436	364	320	313
5月	531	439	349	445	369	359
6月	432	491	543	463	461	315
7月	580	536	501	375	387	385
8月	407	319	360	413	468	343
9月	498	454	409	383	294	255
10月	495	447	436	360	296	332
11月	538	469	431	404	381	342
12月	473	453	488	370	406	357

年次	令和元年	令和2年	令和3年	令和4年	令和5年	令和6年
総数	3,671	3,385	3,290	2,960	2,710	2,379
1月	279	234	242	219	204	172
2月	243	279	230	192	194	176
3月	351	308	342	322	253	226
4月	255	255	258	214	219	207
5月	357	386	275	247	234	224
6月	345	257	349	304	223	164
7月	410	323	266	253	257	236
8月	246	255	224	236	203	161
9月	285	225	304	273	249	225
10月	269	296	235	214	204	208
11月	369	307	298	259	249	232
12月	262	260	267	227	221	148

資料：本場奄美大島紬協同組合

6-9. 本場奄美大島紬算別，染色別等生産反数

各年12月末日現在 (単位：反)

		平成30年	令和元年	令和2年	令和3年	令和4年	令和5年	令和6年
算別	15.5算	2,977	2,818	2,526	2,296	2,046	1,818	1,505
	13算	885	853	859	994	914	892	874
染色別	泥	1,716	1,812	1,583	1,403	1,348	1,290	1,197
	泥藍	57	59	86	39	36	39	16
	草木泥	397	288	201	389	302	338	254
	化染	1,692	1,512	1,515	1,459	1,274	1,043	912
男女別	男物	280	321	386	324	316	294	223
	女物	3,582	3,350	2,999	2,966	2,644	2,416	2,156
経緯別	経緯緋	3,562	3,400	3,103	2,951	2,713	2,373	2,016
	緯緋	300	271	282	339	247	337	363
単別	単色	2,518	2,432	2,550	2,381	2,089	1,931	1,643
	色入	1,344	1,239	835	909	871	779	736

資料：本場奄美大島紬協同組合

6-10. 大島紬県下両産地生産反数

各年12月末日現在 (単位：反)

年次	総数			奄美産			鹿児島産		
	実数	構成比	対前年比	実数	構成比	対前年比	実数	構成比	対前年比
平成19年	64,317	100.0	79.0	18,162	28.2	76.0	46,155	71.8	80.3
20	48,647	100.0	75.6	14,144	29.1	77.9	34,503	70.9	74.8
21	36,692	100.0	75.4	10,698	29.2	75.6	25,994	70.8	75.3
22	32,607	100.0	88.9	8,919	27.4	83.4	23,688	72.6	91.1
23	32,169	100.0	98.7	7,728	24.0	86.6	24,441	76.0	103.2
24	32,579	100.0	101.3	6,883	21.1	89.1	25,696	78.9	105.1
25	29,900	100.0	91.8	5,866	19.6	85.2	24,034	80.4	93.5
26	29,080	100.0	97.3	5,340	18.4	91.0	23,740	81.6	98.8
27	29,413	100.0	101.1	5,106	17.4	95.6	24,307	82.6	102.4
28	27,731	100.0	94.3	4,732	17.1	92.7	22,999	82.9	94.6
29	24,778	100.0	89.4	4,402	17.8	93.0	20,376	82.2	88.6
30	22,913	100.0	92.5	3,862	16.9	87.7	19,051	83.1	93.5
令和元年	19,114	100.0	83.4	3,671	16.9	95.1	15,443	83.1	81.1
2	15,642	100.0	81.8	3,385	21.6	92.2	12,257	78.4	79.4
3	14,830	100.0	94.8	3,290	22.2	97.2	11,540	77.8	94.2
4	16,095	100.0	108.5	2,960	18.4	90.0	13,135	81.6	113.8
5	14,316	100.0	89.0	2,710	18.9	91.6	11,606	81.1	88.4
6	13,115	100.0	91.6	2,379	18.1	87.8	10,736	81.9	92.5

資料：本場奄美大島紬協同組合，本場大島紬織物協同組合

6-11 (1) . 本場奄美大島紬従事者構成 (総数)

令和7年3月末日現在(単位:人)

	総数	織士	図案士	締士	染色士	加工士	糊張り士	事務職員	その他
総数	489	322	13	25	23	40	15	31	20
16～19歳	1	1	0	0	0	0	0	0	0
20～29歳	6	3	0	1	1	1	0	0	0
30～39歳	10	6	0	0	1	0	0	3	0
40～49歳	22	7	0	2	3	5	0	5	0
50～59歳	20	11	1	1	1	1	0	4	1
60～69歳	72	51	0	0	4	3	1	9	4
70～79歳	218	153	8	10	11	19	6	6	5
80歳以上	140	90	4	11	2	11	8	4	10

資料：本場奄美大島紬協同組合

注1) 複数の工程に従事している者がいるため、必ずしも従事者総数と総数は一致しない。

6-11 (2) . 本場奄美大島紬従事者構成 (男)

令和7年3月末日現在(単位:人)

	総数	織士	図案士	締士	染色士	加工士	糊張り士	事務職員	その他
総数	142	2	13	25	23	39	13	11	16
16～19歳	0	0	0	0	0	0	0	0	0
20～29歳	3	0	0	1	1	1	0	0	0
30～39歳	2	0	0	0	1	0	0	1	0
40～49歳	11	0	0	2	3	5	0	1	0
50～59歳	7	0	1	1	1	1	0	2	1
60～69歳	14	0	0	0	4	3	1	3	3
70～79歳	61	1	8	10	11	18	5	3	5
80歳以上	44	1	4	11	2	11	7	1	7

資料：本場奄美大島紬協同組合

注1) 複数の工程に従事している者がいるため、必ずしも従事者総数と総数は一致しない。

6-11 (3) . 本場奄美大島紬従事者構成 (女)

令和7年3月末日現在(単位:人)

	総数	織士	図案士	締士	染色士	加工士	糊張り士	事務職員	その他
総数	347	320	0	0	0	1	2	20	4
16～19歳	1	1	0	0	0	0	0	0	0
20～29歳	3	3	0	0	0	0	0	0	0
30～39歳	8	6	0	0	0	0	0	2	0
40～49歳	11	7	0	0	0	0	0	4	0
50～59歳	13	11	0	0	0	0	0	2	0
60～69歳	58	51	0	0	0	0	0	6	1
70～79歳	157	152	0	0	0	1	1	3	0
80歳以上	96	89	0	0	0	0	1	3	3

資料：本場奄美大島紬協同組合

注1) 複数の工程に従事している者がいるため、必ずしも従事者総数と総数は一致しない。

## 7 商 業

### 7-1. 産業（中分類）別事業所数，従業者数の推移

	平成 26 年			平成 28 年			令和 3 年		
	事業所数	従業者数	1事業所当たり従業者数	事業所数	従業者数	1事業所当たり従業者数	事業所数	従業者数	1事業所当たり従業者数
総 数	591	2,982	5.0	581	2,994	5.2	586	3,097	5.3
卸 売 業	87	628	7.2	99	656	6.6	109	722	6.6
各種商品	1	10	10.0	1	3	3.0	4	21	5.3
繊維・衣服等	2	12	6.0	2	3	1.5	2	4	2.0
飲食料品	41	347	8.5	37	321	8.7	30	263	8.8
建築材料， 物・金属材料等	17	87	5.1	19	92	4.8	26	168	6.5
機械器具	15	83	5.5	21	117	5.6	25	160	6.4
その他	11	89	8.1	19	120	6.3	22	106	4.8
小 売 業	504	2,354	4.7	482	2,338	4.9	477	2,375	5.0
各種商品	1	130	130.0	-	-	-	-	-	-
織物・衣服・ 身の回り品	78	184	2.4	64	153	2.4	73	157	2.2
飲食料品	189	982	5.2	180	968	5.4	174	1,059	6.1
機械器具	47	237	5.0	50	215	4.3	56	243	4.3
その他	179	768	4.3	181	981	5.4	164	874	5.3
無 店 舗	10	53	5.3	7	21	3.0	10	42	4.2

資料：商業統計調査，経済センサス

注 1) 平成28年と令和3年は経済センサスー活動調査，平成26年は商業統計調査の数値を掲載。

注 2) 平成26年は7月1日現在，平成28年と令和3年は6月1日現在の数値を掲載。

### 7-2. 産業（中分類）別年間販売額の推移

(単位：百万円)

	平成 26 年			平成 28 年			令和 3 年		
	年間販売額	1事業所当たり	従業者1人当たり	年間販売額	1事業所当たり	従業者1人当たり	年間販売額	1事業所当たり	従業者1人当たり
総 数	59,884	101	20	66,586	115	22	70,653	121	23
卸 売 業	22,553	259	36	29,636	299	45	34,654	318	48
各種商品	X	-	-	X	-	-	431	108	21
繊維・衣服等	X	-	-	X	-	-	X	-	-
飲食料品	11,095	271	32	11,873	321	37	10,466	349	40
建築材料， 物・金属材料等	2,572	151	30	4,382	231	48	11,807	454	70
機械器具	4,377	292	53	4,888	233	42	4,750	190	30
その他	4,254	387	48	8,377	441	70	X	-	-
小 売 業	37,331	74	16	36,950	77	16	35,998	75	15
各種商品	X	-	-	-	-	-	-	-	-
織物・衣服・ 身の回り品	1,528	20	8	1,500	23	10	888	12	6
飲食料品	10,566	56	11	11,632	65	12	14,971	86	14
機械器具	2,924	62	12	3,131	63	15	3,691	66	15
その他	X	-	-	20,218	112	21	15,754	96	18
無 店 舗	1,368	137	26	469	67	22	694	69	17

資料：商業統計調査，経済センサス

注 1) 平成28年と令和3年は経済センサスー活動調査，平成26年は商業統計調査の数値を掲載。

注 2) 平成26年は7月1日現在，平成28年と令和3年は6月1日現在の数値を掲載。

### 7-3. 通行量の推移

(単位：人)

	計	中央通り	奄美本通り	銀座通り	末広通り
平成22年	12,679	4,064	4,153	2,206	2,256
23	11,829	3,836	4,285	1,730	1,978
24	11,797	4,063	3,750	1,857	2,127
25	8,798	2,530	3,175	1,531	1,562
26	10,100	3,651	2,676	1,928	1,845
27	8,734	3,072	2,863	1,117	1,682
28	9,087	3,094	3,327	1,120	1,546
29	7,880	2,908	2,973	982	1,017
30	7,967	2,768	2,968	951	1,280
令和元年	7,973	2,712	2,848	936	1,477
2	8,862	3,417	2,927	856	1,662
3	7,256	2,147	2,734	780	1,595
4	7,160	2,932	2,165	800	1,263
5	5,577	1,924	1,946	739	968
6	6,387	1,801	2,377	774	1,435
7	6,180	2,189	2,230	683	1,078

資料：市商工政策課

注1) 調査は各年12月、各通り3か所で実施。調査時間帯は10時～19時。

注2) 古見本通りは調査を行っていないため掲載していない。

## 8 建設・住宅

### 8-1. 国道（58号）の状況

各年4月1日現在（単位：m, %）

	令和4年			令和5年			令和6年		
	計	主要地方道	一般県道	計	主要地方道	一般県道	計	主要地方道	一般県道
市内実延長	42,390			42,390			42,390		
改良済	42,390			42,390			42,390		
改良率	100.0			100.0			100.0		
舗装道	42,390			42,390			42,390		
舗装率	100.0			100.0			100.0		

資料：大島支庁建設課

### 8-2. 県道の状況

各年4月1日現在（単位：m, %）

	令和4年			令和5年			令和6年		
	計	主要地方道	一般県道	計	主要地方道	一般県道	計	主要地方道	一般県道
路線数	9	4	5	9	4	5	9	4	5
市内実延長	81,370	48,205	33,165	77,848	44,683	33,165	77,704	44,683	33,021
改良済	81,174	48,205	32,969	77,652	44,683	32,969	77,508	44,683	32,825
改良率	99.8	100.0	99.4	99.7	100.0	99.4	99.7	100.0	99.4
舗装道	81,370	48,205	33,165	77,848	44,683	33,165	77,704	44,683	33,021
舗装率	100.0	100.0	100.0	100.0	100.0	100.0	100.0	100.0	100.0

資料：大島支庁建設課

### 8-3. 市・農・林道の状況

各年4月1日現在（単位：m, %）

	令和4年			令和5年			令和6年		
	市道	農道	林道	市道	農道	林道	市道	農道	林道
路線数	1,560	485	27	1,562	492	27	1,563	426	27
市内実延長	502,818	203,178	83,916	502,892	203,233	83,916	506,447	191,430	83,916
改良済	376,935	139,085	41,573	377,009	139,179	41,573	380,564	137,451	41,573
改良率	75.0	68.5	49.5	75.0	68.5	49.5	75.1	71.8	49.5
舗装道	422,605	139,085	41,573	422,678	139,179	41,573	426,234	137,451	41,573
舗装率	84.1	68.5	49.5	84.1	68.5	49.5	84.1	71.8	49.5

資料：市土木課，市農林水産課

### 8-4 (1). 橋梁の状況（橋数）

各年4月1日現在

	令和4年			令和5年			令和6年		
	総数	永久橋	木橋	総数	永久橋	木橋	総数	永久橋	木橋
国道	37	37	0	37	37	0	37	37	0
県道	61	61	0	61	61	0	61	61	0
市道	340	339	1	339	338	1	339	338	1
農道	9	9	0	9	9	0	9	9	0
林道	10	10	0	10	10	0	10	10	0

資料：道路現況調査，市土木課，市農林水産課

### 8-4 (2) . 橋梁の状況 (橋長)

各年4月1日現在 (単位: m)

	令和4年			令和5年			令和6年		
	総数	永久橋	木橋	総数	永久橋	木橋	総数	永久橋	木橋
国道	1,245	1,245	0	1,245	1,245	0	1,245	1,245	0
県道	1,049	1,049	0	1,049	1,049	0	1,049	1,049	0
市道	3,283	3,278	5	3,267	3,262	5	3,267	3,262	5
農道	301	301	0	301	301	0	301	301	0
林道	72	72	0	72	72	0	72	72	0

資料: 道路現況調査, 市土木課, 市農林水産課

### 8-5. 隧道の状況

各年4月1日現在 (単位: m)

	令和4年		令和5年		令和6年	
	隧道数	総延長	隧道数	総延長	隧道数	総延長
国道	7.5	9,563	7.5	9,563	7.5	9,563
県道	6.0	4,814	6.0	4,814	6.0	4,814
市道	3.0	1,437	3.0	1,437	3.0	1,437
農道	0.0	0	0.0	0	0.0	0
林道	0.0	0	0.0	0	0.0	0

資料: 道路現況調査, 市土木課, 市農林水産課

### 8-6. 公園の状況

各年4月1日現在 (単位: m<sup>2</sup>)

	令和3年		令和4年		令和5年		令和6年		令和7年	
	数	面積	数	面積	数	面積	数	面積	数	面積
総数	49	552,330	49	552,330	49	552,330	49	552,330	49	552,330
総合公園	2	186,000	2	186,000	2	186,000	2	186,000	2	186,000
近隣公園	4	61,000	4	61,000	4	61,000	4	61,000	4	61,000
街区公園	32	81,000	32	81,000	32	81,000	32	81,000	32	81,000
運動公園	1	189,000	1	189,000	1	189,000	1	189,000	1	189,000
農村公園	10	35,330	10	35,330	10	35,330	10	35,330	10	35,330
市民1人当り 公園面積	-	13.63	-	13.77	-	13.99	-	14.23	-	14.49
市域面積に 対する割合 (%)	0.18		0.18		0.18		0.18		0.18	

資料: 市都市整備課, 市農林水産課

注1) 各年4月1日現在の推計人口から算出

### 8-7. 居住世帯の有無別住宅数

各年10月1日現在（単位：戸）

		平成25年	平成30年	令和5年
住	宅	24,030	23,530	23,530
	居住世帯あり	19,690	18,970	19,210
	同居世帯あり	120	100	270
	同居世帯なし	19,570	18,870	18,940
	居住世帯なし	4,340	4,550	4,330
	一時現存者のみ	150	230	140
	空き家	4,170	4,310	4,180
	建築中	20	10	0
人が居住する住宅以外の建物数		10	100	50

資料：住宅・土地統計調査

注1) 標本調査による推計値であるため、内訳の合計値と総数は必ずしも一致しない。

### 8-8. 建て方別住宅数

各年10月1日現在（単位：戸）

		平成25年	平成30年	令和5年
総	数	19,690	18,970	19,210
一	戸建	11,360	11,000	10,750
長	屋建	790	770	530
共	同住宅	7,320	7,000	7,800
そ	の他	210	200	130

資料：住宅・土地統計調査

注1) 標本調査による推計値であるため、内訳の合計値と総数は必ずしも一致しない。

### 8-9 (1). 建築時期別住宅数（住宅の種類別）

各年10月1日現在（単位：戸）

	平成25年			平成30年			令和5年		
	総数	専用住宅	併用住宅	総数	専用住宅	併用住宅	総数	専用住宅	併用住宅
総数	19,690	18,830	860	18,970	18,280	690	19,210	18,500	700
昭和45年以前	3,020	2,850	170	2,190	2,100	90	2,060	2,050	10
昭和46～55年	6,230	6,020	210	4,670	4,500	160	4,750	4,640	100
昭和56～平成2年	4,860	4,650	210	4,560	4,420	140	4,220	4,020	200
平成3～12年	1,650	1,580	70	1,400	1,340	60	2,450	2,420	40
平成13～17年	1,300	1,230	70	1,230	1,200	40	1,540	1,430	110
平成18～22年	1,120	1,080	40	930	900	20	1,020	1,010	10
平成23～27年	370	340	30	770	720	50	730	690	50
平成28～令和2年	-	-	-	320	300	30	1,110	1,010	100
令和3～5年	-	-	-	-	-	-	480	430	50

資料：住宅・土地統計調査

注1) 平成25年「平成23～27年」は平成23～25年の数値を掲載。平成30年「平成28～令和2年」は平成28～30年の数値を掲載。

注2) 標本調査による推計値であるため、内訳の合計値と総数は必ずしも一致しない。

注3) 併用住宅とは、店舗その他との併用住宅である。

8-9 (2) . 建築時期別住宅数 (構造別)

各年10月1日現在 (単位: 戸)

	平成 25 年			平成 30 年			令和 5 年		
	木 造	防火木造	非木造	木 造	防火木造	非木造	木 造	防火木造	非木造
総 数	6,260	4,400	9,030	6,400	3,840	8,740	10,450	-	8,760
昭和 45 年 以前	1,920	370	730	1,180	330	670	1,450	-	610
昭和 46 ~ 55 年	1,870	1,050	3,320	1,650	800	2,220	2,270	-	2,480
昭和 56 ~ 平成 2 年	1,240	1,050	2,570	1,180	750	2,630	1,940	-	2,280
平成 3 ~ 12 年	540	900	1,260	810	730	1,080	1,420	-	1,030
平成 13 ~ 17 年	250	420	630	400	280	550	810	-	730
平成 18 ~ 22 年	330	360	430	250	370	310	590	-	430
平成 23 ~ 27 年	100	230	40	230	160	380	500	-	240
平成 28 ~ 令和 2 年	-	-	-	110	110	110	730	-	380
令和 3 ~ 5 年	-	-	-	-	-	-	350	-	130

資料: 住宅・土地統計調査

注1) 平成25年「平成23~27年」は平成23~25年の数値を掲載。平成30年「平成28~令和2年」は平成28~30年の数値を掲載。

注2) 標本調査による推計値であるため、内訳の合計値と総数は必ずしも一致しない。

注3) 非木造は、「鉄筋・鉄骨コンクリート造」「鉄骨造」「その他」の合計値を掲載。

注4) 令和5年から、調査事項の見直しにより、木造と防火木造を統合。

8-10. 家賃別借家数

各年10月1日現在 (単位: 戸)

	平成 25 年	平成 30 年	令和 5 年
総 数	9,780	8,990	9,230
0 円	490	410	490
1 ~ 50 円 未 満	1,460	880	950
50 ~ 1 万 円 未 満	1,760	1,720	1,420
1 万 ~ 2 万 円 未 満	2,860	2,530	2,680
2 万 ~ 4 万 円 未 満	2,640	2,600	2,430
4 万 ~ 6 万 円 未 満	480	670	1,160
6 万 ~ 8 万 円 未 満	30	50	100
8 万 ~ 10 万 円 未 満	20	30	20
10 万 ~ 15 万 円 未 満	-	-	-
15 万 ~ 20 万 円 未 満	-	-	-
20 万 円 以 上	-	10	-
不 詳	40	90	-

資料: 住宅・土地統計調査

注1) 標本調査による推計値であるため、内訳の合計値と総数は必ずしも一致しない。

## 8-11. 世帯の収入階級別普通世帯数

各年10月1日現在（単位：世帯）

区 分	平成 30 年								同居・住宅 以外の建物に 居住する世帯
	総 数	主 世 帯	持 ち 家	借 家				給与住宅	
					公 営	民 営			
総 数	19,070	18,970	9,380	8,990	2,830	5,250	900	90	
200 万 円 未 満	7,410	7,370	3,750	3,610	1,790	1,790	30	30	
200 ～ 300 万 円 未 満	3,490	3,480	1,930	1,550	470	1,020	60	10	
300 ～ 400 万 円 未 満	2,360	2,350	1,230	1,110	210	740	160	10	
400 ～ 500 万 円 未 満	1,620	1,610	840	770	100	510	150	10	
500 ～ 700 万 円 未 満	1,720	1,710	810	900	40	570	290	10	
700 ～ 1,000 万 円 未 満	780	780	370	410	20	240	150	-	
1,000 ～ 1,500 万 円 未 満	200	200	120	80	-	60	20	-	
1,500 万 円 以 上	90	90	40	50	-	20	30	-	

区 分	令和 5 年								同居・住宅 以外の建物に 居住する世帯
	総 数	主 世 帯	持 ち 家	借 家				給与住宅	
					公 営	民 営			
総 数	19,210	19,210	9,130	9,230	2,760	5,380	1,080	-	
200 万 円 未 満	7,210	7,210	3,780	3,420	1,820	1,590	20	-	
200 ～ 300 万 円 未 満	3,380	3,380	1,760	1,620	520	920	190	-	
300 ～ 400 万 円 未 満	2,530	2,530	1,140	1,390	180	1,020	180	-	
400 ～ 500 万 円 未 満	1,870	1,870	750	1,120	80	760	280	-	
500 ～ 700 万 円 未 満	1,960	1,960	990	960	130	570	270	-	
700 ～ 1,000 万 円 未 満	1,040	1,040	470	570	30	430	110	-	
1,000 ～ 1,500 万 円 未 満	340	340	190	150	10	100	40	-	
1,500 万 円 以 上	30	30	30	-	-	-	-	-	

資料：住宅・土地統計調査

注1) 標本調査による推計値であるため、内訳の合計値と総数は必ずしも一致しない。

注2) 令和5年調査から集計方法が変更されたため、同居・住宅以外の建物に居住する世帯の情報なし。

8-12. 住宅の種類・所有関係別住宅数等

各年10月1日現在

区分	平成30年					令和5年				
	住宅総数	住宅の所有関係		住宅の種類		住宅総数	住宅の所有関係		住宅の種類	
		持ち家	借家	専用住宅	併用住宅		持ち家	借家	専用住宅	併用住宅
住宅数	18,970	9,380	8,990	18,280	690	19,210	9,130	9,230	18,500	700
世帯数	19,080	9,470	9,010	18,380	700	19,560	9,400	9,320	18,810	760
世帯人員	39,970	20,230	18,420	38,530	1,440	38,700	19,210	17,430	37,040	1,660
1住宅当り 居室数	4.08	4.97	3.16	4.06	4.66	4.00	4.93	3.08	3.98	4.52
1住宅当り 畳数	25.98	32.84	18.82	25.78	31.33	26.66	33.63	19.78	26.35	35.08
1住宅当り 延べ面積(m <sup>2</sup> )	80.05	104.33	54.70	78.95	109.58	78.01	103.01	53.30	76.33	122.74
1人当り畳数	12.35	15.23	9.19	12.25	14.94	13.36	15.97	10.48	13.29	15.04
1室当り人員	0.52	0.43	0.65	0.52	0.45	0.50	0.43	0.61	0.50	0.52

資料：住宅・土地統計調査

注1) 標本調査による推計値であるため、内訳の合計値と総数は必ずしも一致しない。

注2) 併用住宅とは、店舗その他との併用住宅である。

8-13. 民有家屋数

各年1月1日現在 (単位：棟)

年次	総数	木造家屋				木造以外の家屋		
		総数	専用住宅	併用住宅	その他	総数	住宅・アパート	その他
平成30年	20,721	16,367	13,236	950	2,181	4,354	2,236	2,118
令和元年	20,670	16,333	13,233	948	2,152	4,337	2,234	2,103
2	20,572	16,243	13,185	937	2,121	4,329	2,229	2,100
3	20,510	16,178	13,146	927	2,105	4,332	2,228	2,104
4	20,472	16,103	13,107	917	2,223	4,369	2,275	2,094
5	20,488	16,119	13,121	914	2,084	4,369	2,277	2,092
6	20,497	16,119	13,129	911	2,079	4,378	2,277	2,101
7	20,491	16,069	13,088	905	2,076	4,422	2,321	2,101

資料：市税務課

8-14. 民有家屋の床面積

各年1月1日現在 (単位：㎡)

年次	総数	木造家屋				木造以外の家屋		
		総数	専用住宅	併用住宅	その他	総数	住宅・アパート	その他
平成30年	2,125,355	1,188,242	1,008,460	101,689	78,093	937,113	458,532	478,581
令和元年	2,134,594	1,192,948	1,013,437	101,645	77,866	941,646	459,090	482,556
2	2,136,886	1,194,612	1,016,834	100,936	76,842	942,274	459,583	482,691
3	2,140,486	1,198,351	1,020,616	100,411	77,324	942,135	461,799	480,336
4	2,151,635	1,201,295	1,024,001	100,209	77,085	950,340	463,871	486,469
5	2,163,294	1,207,126	1,029,610	99,959	77,557	956,168	464,617	491,551
6	2,174,244	1,212,425	1,033,838	99,633	78,954	961,819	467,576	494,243
7	2,186,751	1,214,483	1,035,522	99,095	79,866	972,268	470,128	502,140

資料：市税務課

8-15. 市内の中高層建築物

各年12月末日現在

年 度	計	3 階	4 階	5 階	6 階	7 階	8 階 以上
令和元年	746	324	172	197	29	10	14
2	769	337	179	198	29	10	16
3	750	324	178	197	25	9	17
4	755	324	181	198	25	9	18
5	779	343	183	199	27	8	19
6	765	330	185	198	25	8	19
7	779	338	187	198	26	9	21

資料：大島地区消防組合消防本部

8-16. 建築確認件数

各年度末日現在 (単位：件)

年 度	総 数	専 用 住 宅	併 用 住 宅	そ の 他
平成30年	78	62	8	8
令和元年	78	61	4	13
2	80	66	3	11
3	71	61	2	8
4	66	44	4	18
5	57	37	3	17
6	40	34	4	2
令和6年 4月	4	4	0	0
5	2	2	0	0
6	8	5	3	0
7	6	5	1	0
8	3	3	0	0
9	7	6	0	1
10	2	2	0	0
11	1	0	0	1
12	2	2	0	0
令和7年 1月	2	2	0	0
2	2	2	0	0
3	1	1	0	0

資料：市建築住宅課

8-17. 県営住宅の概況

(単位：戸)

年 度	建 設 戸 数			管 理 戸 数		
	総 数	公 営 住 宅	特定公共賃貸住宅	総 数	公 営 住 宅	特定公共賃貸住宅
30	-	-	-	881	881	-
令和元年	-	-	-	881	881	-
2	-	-	-	881	881	-
3	-	-	-	881	881	-
4	-	-	-	881	881	-
5	-	-	-	881	881	-
6	-	-	-	881	881	-

注1) 管理戸数は各年5月31日現在で掲載。

資料：大島支庁建設課

8-18. 市営住宅の概況

(単位：戸)

年 度	建 設 戸 数					管 理 戸 数				
	総数	公営住宅	改良住宅	特定公共賃貸住宅	その他	総数	公営住宅	改良住宅	特定公共賃貸住宅	その他
平成30年	-	-	-	-	-	2,212	1,662	450	22	78
令和元年	10	10	-	-	-	2,222	1,672	450	22	78
2	4	4	-	-	-	2,226	1,676	450	22	78
3	-	-	-	-	-	2,226	1,676	450	22	78
4	4	4	-	-	-	2,226	1,676	450	22	78
5	-	-	-	-	-	2,216	1,666	450	22	78
6	-	-	-	-	-	2,214	1,664	450	22	78

注1) 建設戸数は各年度末、管理戸数は各年5月31日現在で掲載。

資料：市建築住宅課

## 9 電気・ガス・上下水道

### 9-1. 電灯の需要状況

電灯：主に家庭用

各年度末日現在（単位：口、千kWh）

	年度	総 数	定額	従量	そ の 他
契 約 口 数	令和2年	51,092	858	39,088	11,146
	3	51,243	877	39,119	11,247
	4	51,099	871	39,125	11,103
	5	51,103	852	39,096	11,155
	6	50,977	862	38,936	11,179
	使 用 電 力 量	令和2年	127,354	305	123,290
3		128,421	310	124,518	3,594
4		128,450	307	124,739	3,404
5		124,639	301	121,041	3,296
6		133,604	300	130,253	3,050

資料：九州電力送配電(株)奄美配電事業所

注1) 奄美市，大和村，龍郷町，宇検村，瀬戸内町管内の合計値（推計）を掲載。

### 9-2. 動力の需要状況

動力：主に業務用 各年度末日現在（単位：口、千kWh）

年 度	契 約 口 数	使 用 電 力 量
令和2年	3,681	130,904
3	3,649	132,563
4	3,593	133,564
5	3,576	130,011
6	3,563	134,595

資料：九州電力送配電(株)奄美配電事業所

注1) 奄美市，大和村，龍郷町，宇検村，瀬戸内町管内の合計値（推計）を掲載。

### 9-3. 都市ガス管の延長

各年度末日現在（単位：m）

年 度	総 延 長	本 管	支 管	そ の 他
平成30年	62,550	23,785	38,765	-
令和元年	62,354	23,784	38,570	-
2	62,355	23,797	38,558	-
3	62,300	23,789	38,511	-
4	63,541	24,990	38,551	-
5	63,550	24,988	38,562	-
6	63,522	24,988	38,534	-

資料：南海ガス(株)

#### 9-4. 都市ガスの需要戸数

各年度末日現在(単位：戸)

年 度	総 数	家 庭 用	商 業 用	工 業 用	その他
令和元年	7,174	6,517	554	2	101
2	7,068	6,430	536	2	100
3	7,136	6,498	537	2	99
4	7,141	6,489	550	2	100
5	7,336	6,684	551	2	99
6	7,340	6,700	542	2	96

資料：南海ガス(株)

#### 9-5. 都市ガスの消費状況

各年度末日現在(単位：千 $\text{m}^3$ )

年 度	製 造 量	消 費 量				
		総 量	家 庭 用	商 業 用	工 業 用	そ の 他
令和元年	1,352	1,277	795	393	3	85
2	1,330	1,274	810	377	8	79
3	1,326	1,272	810	379	3	80
4	1,341	1,279	765	425	5	84
5	1,395	1,342	755	500	2	85
6	1,391	1,331	737	510	1	83

資料：南海ガス(株)

#### 9-6. 上水道の普及状況

各年度末日現在

年 度	計 画 給 水 区 域		給 水		普 及 率 (%)	計 画 給 水 人口(人)	年 度 末 配 水 管 延 長 (m)
	世 帯	人口(人)	世 帯	人口(人)			
令和元年	15,318	26,824	15,307	26,808	99.94	29,500	141,136
2	23,472	41,970	23,408	41,857	99.73	47,110	332,140
3	23,503	41,664	23,441	41,557	99.74	47,110	336,173
4	23,360	40,990	23,299	40,886	99.75	47,110	360,715
5	23,243	40,255	23,186	40,160	99.76	47,110	362,938
6	23,099	39,517	23,041	39,419	99.75	47,110	372,661

注1) 令和2年度より全ての簡易水道を上水道へ統合

資料：市水道課

#### 9-7. 給水量の推移

各年度末日現在

年 度	総 給 水 量 ( $\text{km}^3$ )	1 日 平 均 給 水 量 ( $\text{m}^3$ )	1 日 最 大 給 水 量 ( $\text{m}^3$ )	1 人 1 日 平 均 (L)	水 道 料 金	
					年 間 (千 円)	1 世 帯 月 平 均 (円)
令和元年	3,892	10,664	12,293	398	522,104	2,842
2	5,984	16,395	18,029	392	840,790	2,993
3	5,835	15,986	18,095	385	836,960	2,975
4	5,610	15,369	17,668	376	827,243	2,958
5	5,633	15,391	17,343	383	826,588	2,971
6	5,592	15,320	17,928	389	818,813	2,961

注1) 令和2年度より全ての簡易水道を上水道へ統合

資料：市水道課

9-8. 用途別有収水量

各年度末日現在(単位: km)

年 度	総 量	一 般 家 庭 ・ 家 事 兼 営 業 ・ 複 合 ビ ル 用	官 公 署 学 校 用	各年度末日現在(単位: km)	
				事 務 所 ・ 病 院 営 業 ・ 工 業 用	
令和元年	3,070	2,598	178	294	
2	4,933	4,180	305	448	
3	4,889	4,133	305	451	
4	4,805	3,940	324	541	
5	4,785	3,984	290	511	
6	4,703	3,904	292	508	

注1) 令和2年度より全ての簡易水道を上水道へ統合

資料: 市水道課

9-9. 簡易水道の普及状況

各年度末日現在

年 度	計 画 給 水 区 域		給 水		普 及 率 (%)	計 画 給 水 人 口 (人)	年 度 未 配 水 管 延 長 (m)
	世 帯	人 口 (人)	世 帯	人 口 (人)			
平成27年	7,914	15,793	7,811	15,635	99.0	18,650	221,682
28	7,955	15,693	7,856	15,535	98.9	18,650	182,426
29	7,958	15,587	7,868	15,447	99.1	18,650	183,650
30	8,185	15,771	8,109	15,647	99.2	17,710	182,843
令和元年	8,219	15,672	8,146	15,546	99.2	17,710	185,499
2	-	-	-	-	-	-	-

注1) 令和2年度より全ての簡易水道を上水道へ統合したため、令和2年度以降のデータなし。

資料: 市水道課

9-10. 簡易水道の給水量の推移

各年度末日現在

年 度	総 給 水 量 (km)	1 日 平 均 給 水 量 (m <sup>3</sup> )	1 日 最 大 給 水 量 (m <sup>3</sup> )	1 人 1 日 平 均 (L)	水 道 料 金	
					年 間 (千 円)	1 世 帯 月 平 均 (円)
平成27年	2,079	5,680	7,291	363	345,978	3,691
28	2,136	5,852	7,081	376	320,257	3,354
29	2,186	5,990	6,368	389	327,761	3,471
30	2,135	5,851	6,368	407	324,425	3,334
令和元年	2,111	5,784	6,495	372	330,030	3,376
2	-	-	-	-	-	-

注1) 令和2年度より全ての簡易水道を上水道へ統合したため、令和2年度以降のデータなし。

資料: 市水道課

9-11. 簡易水道の用途別有収水量

各年度末日現在(単位: km)

年 度	総 量	一 般 家 庭 ・ 家 事 兼 営 業 ・ 複 合 ビ ル 用	官 公 署 学 校 用	各年度末日現在(単位: km)	
				事 務 所 ・ 病 院 営 業 ・ 工 業 用	
平成27年	1,876	1,595	157	124	
28	1,886	1,603	156	127	
29	1,914	1,613	151	150	
30	1,887	1,538	148	201	
令和元年	1,912	1,554	158	199	
2	-	-	-	-	

注1) 令和2年度より全ての簡易水道を上水道へ統合したため、令和2年度以降のデータなし。

資料: 市水道課

### 9-12. 下水道の状況

各年度末日現在

年 度	処理区域 面積(ha)	処理区域 人口(人)	普 及 率 人口(%)	年間処理量 (千 $m^3$ )	管渠延長 (m)	水 洗 化 状 況	
						設置済人口	普及率(%)
令和3年	606.1	34,506	97.3	4,004	163,793	32,227	93.4
4	606.1	33,928	97.3	3,971	164,458	31,890	94.0
5	622.3	33,437	97.4	4,002	167,461	31,568	94.4
6	622.3	32,959	97.5	3,954	167,525	31,427	95.4

注1) 普及率=処理区域人口÷行政人口, 水洗普及率=設置済人口÷処理区域人口

資料: 市下水道課

### 9-13 (1). 農業集落排水の状況 (小湊集落)

各年度末日現在

年 度	水洗化世帯数	地区総世帯数	水洗化率(%)	年間処理量 (千 $m^3$ )	管 渠 延 長 (m)
令和3年	251	263	95.5	39.8	3,211
4	259	269	96.4	38.7	3,211
5	259	269	96.2	39.9	3,211
6	250	253	98.6	40.2	3,211

資料: 市下水道課

### 9-13 (2). 農業集落排水の状況 (根瀬部集落)

各年度末日現在

年 度	水洗化世帯数	地区総世帯数	水洗化率(%)	年間処理量 (千 $m^3$ )	管 渠 延 長 (m)
令和3年	82	90	91.2	16.1	1,936
4	73	83	88.5	14.4	1,936
5	75	84	89.3	14.4	1,936
6	72	83	86.4	13.7	1,936

資料: 市下水道課

### 9-13 (3). 農業集落排水の状況 (芦良地区)

各年度末日現在

年 度	水洗化世帯数	地区総世帯数	水洗化率(%)	年間処理量 (千 $m^3$ )	管 渠 延 長 (m)
令和3年	135	154	87.4	14.8	4,216
4	136	158	86.3	14.2	4,216
5	137	154	88.8	13.2	4,216
6	133	148	89.7	13.0	4,216

資料: 市下水道課

### 9-13 (4). 農業集落排水の状況 (名瀬勝地区)

各年度末日現在

年 度	水洗化世帯数	地区総世帯数	水洗化率(%)	年間処理量 (千 $m^3$ )	管 渠 延 長 (m)
令和3年	40	45	88.4	7.5	857
4	37	42	87.3	6.9	857
5	38	42	90.5	6.4	857
6	37	43	85.5	7.1	857

資料: 市下水道課

### 9-13 (5). 農業集落排水の状況 (知名瀬地区)

各年度末日現在

年 度	水洗化世帯数	地区総世帯数	水洗化率(%)	年間処理量 (千 $m^3$ )	管 渠 延 長 (m)
令和3年	221	250	88.4	46.5	2,334
4	223	249	89.5	46.4	2,334
5	225	251	89.7	47.1	2,334
6	232	251	92.3	42.7	2,334

資料: 市下水道課

9-13 (6) . 農業集落排水の状況 (山間集落)

各年度末日現在

年 度	水洗化世帯数	地区総世帯数	水洗化率(%)	年間処理量 (千m <sup>3</sup> )	管 渠 延 長 (m)
令和3年	62	101	60.9	10.3	2,401
4	62	96	65.1	10.3	2,401
5	66	95	69.0	11.7	2,401
6	63	96	65.2	10.9	2,401

資料：市下水道課

9-13 (7) . 農業集落排水の状況 (用集落)

各年度末日現在

年 度	水洗化世帯数	地区総世帯数	水洗化率(%)	年間処理量 (千m <sup>3</sup> )	管 渠 延 長 (m)
令和3年	80	81	98.2	10.1	2,172
4	82	84	98.2	10.3	2,172
5	-	-	-	-	-
6	-	-	-	-	-

資料：市下水道課

注) 特定環境公共下水道事業 (大笠利処理区) に統合したため、令和5年度以降のデータなし

9-13 (8) . 農業集落排水の状況 (大川地区)

各年度末日現在

年 度	水洗化世帯数	地区総世帯数	水洗化率(%)	年間処理量 (千m <sup>3</sup> )	管 渠 延 長 (m)
令和3年	258	346	74.6	55.8	9,259
4	257	344	74.7	59.8	9,259
5	269	348	77.2	60.2	9,259
6	266	349	76.2	62.9	9,259

資料：市下水道課

9-13 (9) . 農業集落排水の状況 (宇宿地区)

各年度末日現在

年 度	水洗化世帯数	地区総世帯数	水洗化率(%)	年間処理量 (千m <sup>3</sup> )	管 渠 延 長 (m)
令和3年	318	349	91.0	48.3	12,249
4	324	352	92.1	50.6	12,249
5	323	344	93.8	52.1	12,249
6	327	345	94.8	52.3	12,249

資料：市下水道課

9-13 (10) . 農業集落排水の状況 (屋仁地区)

各年度末日現在

年 度	水洗化世帯数	地区総世帯数	水洗化率(%)	年間処理量 (千m <sup>3</sup> )	管 渠 延 長 (m)
令和3年	87	101	86.5	14.1	2,596
4	91	103	88.3	12.2	2,596
5	88	100	88.3	11.4	2,596
6	91	100	90.9	12.1	2,596

資料：市下水道課

9-13 (11) . 農業集落排水の状況 (佐仁地区)

各年度末日現在

年 度	水洗化世帯数	地区総世帯数	水洗化率(%)	年間処理量 (千m <sup>3</sup> )	管 渠 延 長 (m)
令和3年	68	166	41.1	8.2	3,257
4	72	159	45.0	9.9	3,257
5	77	161	47.6	10.6	3,257
6	77	156	49.1	10.6	3,257

資料：市下水道課

## 10 運輸・通信

### 10-1. 名瀬港の船舶入港状況

各年12月末日現在  
(単位：隻, トン)

年次	令和3年		令和4年		令和5年		令和6年	
	隻数	総トン数	隻数	総トン数	隻数	総トン数	隻数	総トン数
総数	2,303	7,906,747	2,322	8,470,626	2,495	8,994,506	2,581	11,206,924
500総トン未満	530	106,946	602	78,479	721	102,961	410	89,643
1,000総トン未満	212	180,674	102	66,899	104	71,923	111	76,585
3,000総トン未満	784	1,990,031	844	2,145,043	867	2,147,331	1,082	2,859,055
6,000総トン未満	322	1,752,621	170	1,002,674	194	1,119,113	166	976,734
10,000総トン未満	376	3,035,016	521	4,186,168	529	4,221,934	733	5,893,658
10,000総トン以上	79	841,459	83	991,363	80	1,331,244	79	1,311,249

資料：大島支庁建設課

### 10-2. 名瀬港の乗降客数

各年12月末日現在  
(単位：人)

年次	総数	対前年(月)比	乗客数	降客数
令和元年	191,686	100.0	93,887	97,799
2	87,691	45.7	43,569	44,122
3	87,140	99.4	43,032	44,108
4	101,003	115.9	50,511	50,492
5	142,282	140.90	72,125	70,157
6	127,290	89.5	68,845	58,445

資料：大島支庁建設課

10-3. 奄美空港の利用状況

各年度末日現在

年 度	着 陸 回 数	航 空 旅 客 数			
		総 数	前年度(月)比	乗 客 数	降 客 数
平成29年	7,493	773,150	109.8	378,950	394,200
30	8,191	891,285	115.3	442,218	449,067
令和元年	7,931	884,550	99.2	445,398	439,152
2	6,117	447,265	50.6	224,240	223,025
3	7,295	609,947	136.4	305,148	304,799
4	7,670	805,650	132.1	402,722	402,928
5	7,285	869,068	107.9	435,532	433,536
6	7,139	862,368	99.2	431,956	430,412
令和6年4月	556	60,000	77.3	29,865	30,135
5	572	63,997	106.7	32,592	31,405
6	564	55,878	87.3	27,319	28,559
7	664	89,224	159.7	44,048	45,176
8	620	95,773	107.3	48,397	47,376
9	587	75,391	78.7	38,197	37,194
10	622	76,794	101.9	38,492	38,302
11	596	72,242	94.1	36,208	36,034
12	622	65,757	91.0	32,358	33,399
令和7年1月	619	66,664	101.4	33,713	32,951
2	514	64,642	97.0	32,078	32,564
3	603	76,006	117.6	38,689	37,317

資料：奄美市空港管理事務所

10-4. 車種別自動車保有台数

各年末日現在

区 分		令 和 3 年	令 和 4 年	令 和 5 年	令 和 6 年	令 和 7 年
乗 用 車	普 通 車	2,166	2,277	2,331	2,455	2,507
	小 型 車	4,747	4,719	4,653	4,683	4,629
	軽 乗 用 車	13,799	13,906	14,001	14,146	14,030
乗 合 自 動 車		118	119	113	101	108
貨 物 車	普 通 ・ 被 牽 引 車	738	721	713	740	730
	小 型 車	929	931	914	926	931
	軽 貨 物 ・ 特 種 車	5,849	5,811	5,845	5,929	5,919
特 種 用 途 自 動 車 ・ 大 型 特 殊 車		1,008	1,008	1,019	1,024	1,046
小 型 二 輪		478	489	493	507	504
計		29,832	29,981	30,082	30,511	30,404
原 動 機 付 自 転 車 (125cc 以 下)		4,850	4,683	4,554	4,477	4,378
農 耕 用 ・ そ の 他 の 小 型 特 殊 車		364	368	372	380	387
計		5,214	5,051	4,926	4,857	4,765

資料：九州運輸局鹿児島運輸支局，市税務課

注1) 原動機付自転車(125cc以下)及び農耕用・その他の小型特殊車は、各年4月1日現在の数値を掲載。

10-5. タクシー業者の状況

各年度末日現在

年 度	業 者（ 会 社 ） 数	タ ク シ ー 台 数	1 日 1 車 あ た り 平 均 乗 客 数（ 人 ）	1 日 1 車 あ た り 平 均 実 車 距 離（ km ）
令和元年	8	149	21.8	52.9
2	8	146	15.8	35.0
3	7	137	17.3	39.9
4	6	94	19.9	43.0
5	6	105	19.9	44.6
6	6	99	18.0	40.1

資料：九州運輸局鹿児島運輸支局

10-6. 電話の加入状況

各年度末日現在

年 度	総 数	単 独 ・ 共 同 別		事 務 用 ・ 住 宅 用 別	
		単 独	共 同	事 務 用	住 宅 用
平成29年	10,892	10,892	-	2,687	8,205
30	9,868	9,868	-	2,413	7,455
令和元年	8,961	8,961	-	2,232	6,729
2	8,110	8,110	-	2,250	5,860
3	8,006	8,006	-	2,234	5,772
4	7,180	7,180	-	2,059	5,121
5	6,276	6,276	-	1,694	4,582
6	5,728	5,728	-	1,578	4,150

資料：NTT西日本鹿児島支店

10-7. 郵便施設数

各年度末日現在

年 度	単独マネジメント局	エリアマネジメント局	簡 易 郵 便 局	ポ ス ト
平成27年	1	13	6	107
28	1	13	6	107
29	1	13	6	107
30	1	13	6	107
令和元年	1	13	6	104
2	1	13	6	104
3	1	13	6	104
4	1	13	6	104
5	1	13	6	104
6	1	13	6	101

資料：日本郵便株式会社

10-8. テレビ受信契約数

各年度末日現在

年 度	総 契 約 数	うち衛星放送契約数
平成30年	17,853	5,150
令和元年	18,181	5,091
2	17,840	5,324
3	17,501	5,419
4	17,269	5,380
5	17,330	5,528
6	16,996	5,488

資料：NHK鹿児島放送局

## 11 金融・所得・物価・消費

### 11-1. 金融機関別店舗数

各年度末日現在

年 度	総 数	普通銀行	信用金庫	信用組合	労働金庫	農業協同組合	郵便局
令和2年	36	2	6	5	1	2	20
3	36	2	6	5	1	2	20
4	36	2	6	5	1	2	20
5	35	2	6	5	1	1	20
6	34	2	6	4	1	1	20

資料：日本郵便局株式会社，市内各金融機関

### 11-2. 金融機関別預貯金残高

各年度末日現在(単位：千円)

年 度	総 額	普通銀行	信用金庫	労働金庫
			信用組合	農業協同組合
令和2年	195,051,393	89,591,898	81,645,356	23,814,139
3	202,543,250	93,345,708	84,362,048	24,835,494
4	207,436,886	95,416,040	86,539,038	25,481,808
5	214,068,418	101,363,050	86,995,346	25,710,022
6	198,928,647	95,291,769	80,642,002	22,994,876

資料：市内各金融機関

### 11-3. 金融機関別貸付残高

各年度末日現在(単位：千円)

年 度	総 額	普通銀行	信用金庫	労働金庫
			信用組合	農業協同組合
令和2年	117,353,340	49,163,991	52,626,792	15,562,557
3	118,896,198	50,620,703	52,636,020	15,639,475
4	119,724,978	51,268,453	53,032,149	15,424,376
5	121,081,920	51,164,608	53,626,103	16,291,209
6	117,225,297	48,519,030	51,025,639	17,680,628

資料：市内各金融機関

11-4 (1) . 独立行政法人奄美群島振興開発基金業務状況 (市内融資業務)

各年度末日現在(単位:千円)

年 度	融 資		償 還		残 高	
	件 数	金 額	件 数	金 額	件 数	金 額
平成30年	18	290,303	57	546,127	174	1,418,929
令和元年	14	162,000	40	345,307	148	1,235,622
2	16	72,293	22	237,436	142	1,070,479
3	30	416,583	40	382,673	132	1,104,389
4	11	73,960	20	233,041	123	945,308
5	15	163,615	20	234,403	118	874,521
6	25	242,915	18	191,252	125	926,184

注1) 奄美市内の数値を掲載。

資料: 独立行政法人奄美群島振興開発基金

11-4 (2) . 独立行政法人奄美群島振興開発基金業務状況 (市内保証業務)

各年度末日現在(単位:千円)

年 度	承 諾		代 位 弁 済		保 証 現 在 残 高	
	件 数	金 額	件 数	金 額	件 数	金 額
平成30年	23	120,940	2	6,665	128	799,110
令和元年	17	195,300	4	6,567	107	739,628
2	14	143,410	3	13,853	96	611,483
3	15	138,500	0	0	88	574,506
4	30	322,300	0	0	96	703,272
5	24	212,800	0	0	98	686,341
6	17	183,100	2	10,320	99	639,920

注1) 奄美市内の数値を掲載。

資料: 独立行政法人奄美群島振興開発基金

11-4 (3) . 独立行政法人奄美群島振興開発基金業務状況 (管内融資業務)

各年度末日現在(単位:千円)

年 度	融 資		償 還		残 高	
	件 数	金 額	件 数	金 額	件 数	金 額
平成30年	64	831,212	163	1,682,135	665	3,960,741
令和元年	69	848,150	196	1,467,232	612	3,695,497
2	60	524,643	122	1,113,394	581	3,394,965
3	71	1,100,339	91	825,175	522	3,336,936
4	53	431,980	130	1,158,368	505	2,986,734
5	62	643,945	76	734,059	491	2,896,620
6	66	731,119	82	726,571	475	2,901,168

注1) 管内の数値を掲載。

資料: 独立行政法人奄美群島振興開発基金

11-4 (4) . 独立行政法人奄美群島振興開発基金業務状況 (管内保証業務)

各年度末日現在(単位:千円)

年 度	承 諾		代 位 弁 済		保 証 現 在 残 高	
	件 数	金 額	件 数	金 額	件 数	金 額
平成30年	42	304,770	6	27,730	253	1,703,542
令和元年	47	527,760	4	6,567	219	1,628,777
2	24	229,810	4	14,999	200	1,388,842
3	26	322,970	0	0	182	1,307,203
4	80	876,400	0	0	218	1,798,061
5	39	360,280	0	0	220	1,689,614
6	47	475,300	2	10,320	233	1,662,562

資料: 独立行政法人奄美群島振興開発基金

注1) 管内の数値を掲載。

11-5 . 鹿児島県制度融資貸出状況

各年度末日現在(単位:千円)

	令 和 2 年	令 和 3 年	令 和 4 年	令 和 5 年	令 和 6 年
件 数	19	23	75	34	43
金 額	125,900	150,940	793,600	262,780	375,300

資料: 独立行政法人奄美群島振興開発基金

## 11-6. 市・郡・県・国民所得の推移

令和7年5月現在

区 分	実 数			対前年度比 (%)		
	令 和 2 年 度	令 和 3 年 度	令 和 4 年 度	3 / 2	4 / 3	
奄美市民所得 (百万円)	99,366	103,343	107,737	104.0	104.3	
郡民所得 (百万円)	235,260	245,248	257,679	104.2	105.1	
県民所得 (百万円)	3,852,155	4,107,243	4,253,221	106.6	103.6	
国民所得 (億円)	3,753,887	3,959,324	4,089,538	105.5	103.3	
一人当り所得	奄美市 (千円)	2,401	2,524	2,660	105.1	105.4
	郡民所得 (千円)	2,256	2,383	2,539	105.6	106.5
	県民所得 (千円)	2,425	2,605	2,722	107.4	104.5
	国民所得 (千円)	2,975	3,155	3,274	106.1	103.8

資料：市町村民所得推計報告書，大島郡民所得推計報告書

## 11-7. 産業別市内総生産

令和7年5月現在(単位：百万円，%)

区 分	令 和 3 年 度		令 和 4 年 度	
	実 数	割 合	実 数	割 合
市 内 総 生 産	135,833	100.0	137,486	100.0
第 1 次 産 業	1,119	0.8	1,254	0.9
農 業	784	0.6	917	0.7
林 業	154	0.1	157	0.1
水 産 業	182	0.1	180	0.1
第 2 次 産 業	18,907	13.9	16,657	12.1
釧 造 業	106	0.1	91	0.1
製 造 業	2,180	1.6	2,539	1.8
建 設 業	16,621	12.2	14,027	10.2
第 3 次 産 業	114,457	84.3	117,901	85.8
電 気 ・ ガ ス ・ 水 道 ・ 廃 棄 物 処 理 業	3,533	2.6	3,398	2.5
卸 売 ・ 小 売 業	14,798	10.9	15,404	11.2
運 輸 ・ 郵 便 業	6,892	5.1	8,425	6.1
宿 泊 ・ 飲 食 業	2,791	2.1	3,805	2.8
情 報 通 信 業	5,533	4.1	5,384	3.9
金 融 ・ 保 険 業	5,846	4.3	6,118	4.4
不 動 産 業	11,674	8.6	11,642	8.5
専 門 ・ 科 学 技 術 ・ 業 務 支 援 サ ー ビ ス 業	7,035	5.2	7,227	5.3
公 務	16,450	12.1	16,817	12.2
教 育	9,946	7.3	9,843	7.2
保 険 衛 生 ・ 社 会 事 業	22,943	16.9	23,288	16.9
そ の 他 サ ー ビ ス	7,018	5.2	6,550	4.8
輸 入 品 に 課 さ れ る 税 ・ 関 税	2,788	2.1	3,608	2.6
(控除)総資本形成に係る消費税	1,439	1.1	1,934	1.4

資料：市町村民所得推計報告書

11-8. 市民所得の分配

令和7年5月現在(単位：百万円、%)

区 分	令 和 3 年 度		令 和 4 年 度	
	実 数	割 合	実 数	割 合
市 民 所 得	109,073	100.0	107,737	100.0
雇 用 者 報 酬	69,853	64.0	69,631	64.6
賃 金 俸 給	58,275	53.4	57,908	53.8
雇 主 負 担 ( 現 実 )	10,876	10.0	10,863	10.1
雇 主 負 担 ( 帰 属 )	701	0.6	859	0.8
財 産 所 得	5,680	5.2	5,932	5.5
一 般 政 府	296	0.3	370	0.3
家 計	5,239	4.8	5,397	5.0
対家計民間非営利団体	144	0.1	165	0.2
企 業 所 得	33,541	30.8	32,174	29.9
民 間 法 人 企 業	23,409	21.5	23,120	21.5
公 的 企 業	△ 336	△ 0.3	710	0.7
個 人 企 業	10,469	9.6	8,344	7.7

資料：市町村民所得推計報告書

## 11-9. 県内各市，郡内各町村の所得推計主要指標（令和4年度）

令和7年5月現在

	人口 (単位:人)	総額(単位:千円)		人口一人当たり					
		市 総	町 生	村 産	内 所	総生産		所得	
						市 民 得	実額(千円)	水準	実額(千円)
鹿児島市	589,676	2,154,854,016	1,707,585,963	3,654	94.4	2,896	106.4		
鹿屋市	99,736	351,544,880	261,786,583	3,525	91.1	2,625	96.4		
枕崎市	19,208	81,106,665	49,262,894	4,223	109.1	2,565	94.2		
阿久根市	18,352	67,512,774	44,608,875	3,679	95.0	2,431	89.3		
出水市	51,169	198,101,628	133,443,662	3,872	100.0	2,608	95.8		
指宿市	37,760	132,079,020	90,945,516	3,498	90.4	2,409	88.5		
西之表市	14,220	48,665,161	36,372,182	3,422	88.4	2,558	94.0		
垂水市	13,096	63,444,786	35,551,601	4,845	125.2	2,715	99.7		
薩摩川内市	91,075	446,280,505	256,336,912	4,900	126.6	2,815	103.4		
日置市	46,455	145,142,316	111,409,050	3,124	80.7	2,398	88.1		
曾於市	31,938	125,373,033	81,122,466	3,926	101.4	2,540	93.3		
霧島市	122,926	599,781,274	349,173,615	4,879	126.1	2,841	104.4		
いちき串木野市	26,636	99,415,732	64,877,527	3,732	96.4	2,436	89.5		
南さつま市	31,805	105,926,807	76,170,955	3,331	86.0	2,395	88.0		
志布志市	28,401	148,580,608	83,448,163	5,232	135.2	2,938	108.0		
<b>奄美市</b>	<b>40,501</b>	<b>137,486,394</b>	<b>107,736,543</b>	<b>3,395</b>	<b>87.7</b>	<b>2,660</b>	<b>97.7</b>		
南九州市	31,644	139,200,581	83,243,643	4,399	113.6	2,631	96.7		
伊佐市	23,360	107,113,358	66,060,776	4,585	118.5	2,828	103.9		
始良市	76,708	226,415,185	188,340,728	2,952	76.3	2,455	90.2		
大和村	1,353	3,990,539	3,341,181	2,949	76.2	2,469	90.7		
宇検村	1,583	8,789,001	4,719,832	5,552	143.4	2,982	109.5		
瀬戸内町	8,170	32,949,668	21,311,471	4,033	104.2	2,609	95.8		
龍郷町	5,780	19,356,844	14,728,251	3,349	86.5	2,548	93.6		
喜界町	6,345	22,085,503	15,596,562	3,481	89.9	2,458	90.3		
徳之島町	9,883	39,103,052	25,511,036	3,957	102.2	2,581	94.8		
天城町	5,294	17,049,534	11,934,855	3,221	83.2	2,254	82.8		
伊仙町	5,953	18,379,155	11,780,238	3,087	79.8	1,979	72.7		
和泊町	6,096	21,594,265	16,128,341	3,542	91.5	2,646	97.2		
知名町	5,565	20,155,121	13,651,236	3,622	93.6	2,453	90.1		
与論町	4,977	15,452,652	11,239,746	3,105	80.2	2,258	83.0		

資料：市町村民所得推計報告書

注1) 各市町村の人口は、鹿児島県毎月推計人口調査（10月1日現在）を基準とした推計人口を使用。

(国勢調査実施年は国勢調査による人口を使用)

(県民経済計算値の人口は、人口推計年報（総務省統計局）を使用)

注2) 一部に市町村毎に積み上げた項目があることや、県民経済計算値分割に伴う端数処理のため、合計は県民経済計算値と一致しない。

11-10. 食肉センター利用状況

各年度末日現在(単位:頭)

年 度	総 数	豚	牛	子	牛	山	羊	馬	そ の 他
平成27年	1,394	1,138	3	-	-	253	-	-	
28	1,303	1,041	-	-	-	262	-	-	
29	1,158	926	-	-	-	232	-	-	
30	1,080	838	-	-	-	242	-	-	
令和元年	1,060	795	-	-	-	265	-	-	
2	998	783	-	-	-	215	-	-	
3	989	778	-	-	-	211	-	-	
4	1,030	792	-	-	-	238	-	-	
5	970	722	-	-	-	248	-	-	
6	809	588	-	-	-	221	-	-	

資料:市環境対策課

11-11. 酒類の消費量

各年度末日現在(単位:k l)

区 分	平成30年	令和元年	令和2年	令和3年	令和4年	令和5年	令和6年
総 数	1,009	981	941	836	916	834	825
焼 酎	231	216	208	161	178	157	152
清 酒	4	4	5	4	4	3	3
ウ イ ス キ ー 特 級	3	3	3	3	4	4	4
合 成 酒	-	-	-	-	-	-	-
ビ ー ル	635	581	560	493	540	492	480
そ の 他	136	177	165	175	190	178	186

資料:奄美大島小売酒販組合

- 注1) ウィスキーにはブランデーを含む。  
 注2) 焼酎は乙類を記入, 甲類はその他に合算。  
 注3) ビールには発泡酒を含む。

## 12 労働・社会保障

### 12-1. 職業紹介状況（名瀬職安管内分）

各年3月末日現在

区 分		新規求人数(人)	新規求職申込数	紹介件数	就職件数
総  数	平成26年	5,766	5,804	6,868	2,335
	27	5,995	5,419	6,069	2,192
	28	7,021	5,177	5,704	2,293
	29	8,008	5,210	5,266	2,418
	30	7,825	4,672	4,682	2,320
	令和元年	7,786	4,716	4,540	2,154
	2	6,528	4,134	4,134	1,802
	3	7,827	3,954	3,323	1,709
	4	8,589	3,948	2,994	1,614
	5	8,343	4,004	2,805	1,554
	6	7,483	3,937	2,917	1,591
	男	平成26年	-	2,531	3,051
27		-	2,414	2,706	858
28		-	2,316	2,654	911
29		-	2,142	2,331	981
30		-	1,841	1,983	833
令和元年		-	1,880	1,875	764
2		-	1,775	1,710	646
3		-	1,691	1,422	639
4		-	1,677	1,273	627
5		-	1,631	1,157	551
6		-	1,685	1,207	573
女		平成26年	-	3,266	3,811
	27	-	2,998	3,358	1,332
	28	-	2,855	3,049	1,381
	29	-	3,061	2,932	1,436
	30	-	2,825	2,698	1,486
	令和元年	-	2,831	2,662	1,386
	2	-	2,358	2,131	1,156
	3	-	2,259	1,900	1,069
	4	-	2,266	1,719	986
	5	-	2,362	1,641	1,002
	6	-	2,240	1,702	1,008

資料：ハローワーク名瀬（名瀬公共職業安定所）

注1）新規学卒者は含まない。ただし、パートは含む。

注2）平成11年4月以降は改正男女雇用機会均等法の主旨により性別を特定しない求人は、特殊な職業などを除いて全て男女共用求人と見なし総数に算入する。

12-2. 新規学卒者の職業紹介状況（名瀬職安管内分）

各年3月末日現在

卒業年 (各年3月)	求職申込件数		求人数	就 職 件 数				求人 倍率 ②÷①	就 職 率 ③×100 ①	
	総数 ①	(内) 女	総数 ②	総 数		(内) 県 外				
				総数③	(内)女	総 数	(内)女			
中 学 校	令和元年	2	0	8	2	0	2	0	4.00	100.0
	2	0	0	0	0	0	0	0	0.00	0.0
	3	3	1	0	1	0	1	0	0.00	33.3
	4	1	0	0	0	0	0	0	0.00	0.0
	5	1	1	0	0	0	0	0	0.00	0.0
	6	1	0	0	1	0	0	0	0.00	100.0
	7	0	0	0	0	0	0	0	0.00	0.0
高 校	令和元年	183	72	156	183	72	144	57	0.85	100.0
	2	163	57	157	162	56	119	35	0.96	99.4
	3	120	50	136	118	49	78	33	1.13	98.3
	4	98	40	125	98	40	62	24	1.28	100.0
	5	114	35	118	110	34	67	15	1.04	96.5
	6	75	38	141	75	38	45	18	1.88	100.0
	7	110	40	125	107	39	58	14	1.14	97.3

資料：ハローワーク名瀬(名瀬公共職業安定所)

12-3. 産業別職業紹介状況

各年3月末日現在

区 分		令 和 2 年	令 和 3 年	令 和 4 年	令 和 5 年	令 和 6 年
求 人 数	総 数	6,528	7,827	8,589	8,343	7,483
	建 設 業	715	814	826	721	730
	製 造 業	145	136	159	172	174
	運 輸 業 ・ 郵 便 業	244	293	409	365	350
	卸 売 ・ 小 売 業	919	1,132	1,063	1,161	1,014
	宿 泊 業 ・ 飲 食 サービス 業	562	807	1,053	927	866
	医 療 ・ 福 祉	1,998	2,661	2,790	2,446	2,071
	サ ー ビ ス 業 (他に分類されないもの)	297	273	346	338	322
	公 務	780	669	783	1,047	880
そ の 他 (情 報 通 信 等)	868	1,042	1,160	1,166	1,076	
充 足 数	総 数	1,753	1,662	1,592	1,476	1,518
	建 設 業	59	68	74	72	64
	製 造 業	53	40	37	33	63
	運 輸 業 ・ 郵 便 業	36	49	43	32	37
	卸 売 ・ 小 売 業	227	205	184	150	172
	宿 泊 業 ・ 飲 食 サービス 業	113	137	157	117	133
	医 療 ・ 福 祉	465	520	531	471	388
	サ ー ビ ス 業 (他に分類されないもの)	101	53	75	82	70
	公 務	472	382	298	327	384
そ の 他 (情 報 通 信 等)	227	208	193	192	207	

資料：ハローワーク名瀬(名瀬公共職業安定所)

注1) 新規学卒者は含まない(パート含む)

12-4. 社会福祉施設状況

各年4月1日現在

施設名	令和5年		令和6年		令和7年	
	施設数	定員	施設数	定員	施設数	定員
助産施設	0	-	0	-	0	-
乳児院	0	-	0	-	0	-
母子生活支援施設	1	17	1	17	1	17
児童養護施設	1	55	1	55	1	55
へき地保育所	6	190	6	190	3	90
保育所	10	905	10	905	8	715
認定こども園	1	105	1	105	3	255
地域型保育事業所	7	69	7	69	7	69
児童館	1	-	1	-	1	-
児童センター	1	-	1	-	1	-
老人福祉会館	1	-	1	-	1	-
軽費老人ホーム	1	50	1	50	1	50
養護老人ホーム	1	60	1	60	1	60
特別養護老人ホーム	5	280	5	280	5	280
グループホーム	7	108	7	108	7	108
児童発達支援センター	2	81	2	81	2	55
障害児通所施設	6	90	7	90	7	70
地域活動支援センター	1	30	1	30	1	30
障害者支援施設	26	754	30	825	36	806

資料：市福祉政策課・市高齢者福祉課・市子ども未来課

注1) 母子生活支援施設の定員は世帯数を示す。

注2) 認定こども園は保育所型・幼保連携型を示す。

12-5. 保育所（園）・地域型保育事業所の概況

各年4月1日現在

年度	保育所（園）			地域型保育事業所		
	保育所（園）数	定員	児童数	事業所数	定員	児童数
令和4年	11	1,020	933	7	69	68
5	11	1,010	911	7	69	74
6	11	1,010	878	7	69	71
7	11	970	846	7	69	54

注1) 認定こども園（保育所型・幼保連携型）の概況は、保育所（園）を含む。

資料：市子ども未来課

12-6. 保育所（園）・地域型保育事業所の児童数

令和7年4月1日現在（単位：人）

	定員	児 童 数				合 計	
		0 歳 児	1・2 歳 児	3 歳 児	4 歳 以上		
総 数	1,039	32	349	191	328	900	
保 育 所（園）計	715	22	237	143	230	632	
公 立	小 浜 保 育 所	150	3	47	35	42	127
	宇 宿 保 育 所	30	1	6	5	6	18
	節 田 保 育 所	35	0	8	4	12	24
私 立	輪 内 保 育 所	150	6	60	32	47	145
	金 久 保 育 所	120	5	44	21	42	112
	平 田 保 育 所	60	2	22	11	25	60
	春 日 保 育 園	110	4	37	21	42	104
	笠 利 聖 母 保 育 園	60	1	13	14	14	42
認 定 こ ど も 園	255	4	64	48	98	214	
公 赤 木 名 こ ど も 園	60	0	8	16	29	53	
私 立	朝 仁 保 育 園	105	4	33	19	37	93
	こ し ゅ く こ ど も 園	90	0	23	13	32	68
地 域 型 保 育 事 業 所 計	69	6	48	0	0	54	
私 立	さ くら 保 育 園	19	1	13	0	0	14
	森のおうちくっかる	7	0	6	0	0	6
	ひよこのおうち	9	1	7	0	0	8
	みつばち保育所	12	0	10	0	0	10
	たんぽぽ保育園	12	1	6	0	0	7
	いっぽいっぽ	5	2	3	0	0	5
	にこにこ保育ルーム	5	1	3	0	0	4

資料：子ども未来課

注1) 認定こども園（保育所型・幼保連携型）の概況は、保育所（園）に含む。

12-7. 交通災害共済の状況

各年度末日現在

年 度	加入者数 (人)	加入率 (%)	共済掛金 総額 (千円)	給付件数			給付金総額 (千円)	新1年生加入者 (免除)再掲
				計	死亡	療養		
2	8,894	21.2	3,388	25	1	24	2,089	422
3	8,704	20.9	3,319	24	0	24	1,454	405
4	7,593	18.5	2,888	14	0	14	931	372
5	7,171	17.8	2,722	26	0	26	1,325	364
6	6,700	17.0	2,531	16	1	15	1,510	372

資料：総務課

12-8. 扶助別生活保護世帯数・人員（月平均）

各年度末日現在

区 分		生活扶助	住宅扶助	教育扶助	介護扶助	医療扶助	出産・生業・ 葬祭扶助
世 帯 数	令和3年	1,782	1,518	60	507	1,781	26
	4	1,766	1,511	52	495	1,767	28
	5	1,689	1,453	44	474	1,739	32
	6	1,605	1,397	36	462	1,657	27
人 員 （ 人 ）	令和3年	2,291	1,920	94	539	2,139	31
	4	2,227	1,879	83	527	2,097	35
	5	2,111	1,798	72	501	2,059	38
	6	1,964	1,699	59	485	1,935	31

資料：市保護課

注1) 出産・生業・葬祭扶助は、年度を通しての合計数を掲載。

12-9. 生活保護の状況

各年度末日現在

年 度	世 帯 数 (月平均)	人 員 ( 人 ) (月平均)	扶 助 金			本 市 の 保 護 率 (%)	全 国 の 保 護 率 (%)
			扶 助 額 年 額 ( 千 円 )	1 人 当 り 月 平均 ( 円 )	1 世 帯 当 り 月 平均 ( 円 )		
令和3年	2,035	2,612	4,152,316	132,476	170,038	64.0	16.2
4	1,993	2,521	4,075,147	134,733	170,365	62.3	16.2
5	1,918	2,410	4,138,818	143,113	179,824	60.6	16.3
6	1,847	2,277	3,874,078	141,783	174,791	58.2	16.2

資料：市保護課

12-10. 扶助別生活保護費

各年度末日現在(単位：千円)

年 度	総額	生活扶助	住宅扶助	教育扶助	介護扶助	医療扶助	出産・生業・ 葬祭扶助
令和3年	4,152,316	1,049,502	404,654	6,370	94,468	2,581,244	16,078
4	4,075,147	1,023,728	401,915	5,566	98,853	2,525,135	19,950
5	4,138,818	985,802	388,696	4,620	100,996	2,646,011	12,693
6	3,874,078	919,323	372,226	3,948	97,149	2,464,363	17,069

資料：市保護課

12-11. 類型別保護世帯数（月平均）

各年度末日現在（単位：世帯）

年 度	現 に 保 護 を 受 け た 世 帯 数 ( 停 止 を 除 く )	高 世 帯	年 齢 者 世 帯	傷 病 , 障 害 者 世 帯	母 子 世 帯	児 世 帯	童 世 帯	そ の 他 世 帯
4	1,975	1,219	451	55	0	250		
5	1,899	1,185	421	51	0	242		
6	1,819	1,152	405	46	0	216		

資料：市保護課

12-12（1）. シルバー人材センター活動状況（男女別会員数）

各年度末現在（単位：人）

区 分	令 和 2 年		令 和 3 年		令 和 4 年		令 和 5 年		令 和 6 年	
	名	瀬 笠 利	名	瀬 笠 利	名	瀬 笠 利	名	瀬 笠 利	名	瀬 笠 利
総 数	190	86	167	76	164	67	163	58	161	54
男	129	53	118	43	112	40	112	36	105	36
女	61	33	49	33	52	27	51	22	56	18

資料：シルバー人材センター

12-12（2）. シルバー人材センター活動状況（発注先別受託件数）

各年度末現在（単位：件）

区 分	令 和 2 年		令 和 3 年		令 和 4 年		令 和 5 年		令 和 6 年	
	名	瀬 笠 利	名	瀬 笠 利	名	瀬 笠 利	名	瀬 笠 利	名	瀬 笠 利
総 数	1,413	674	1,309	690	1,381	571	1,366	571	1,314	430
個 人	759	532	679	512	659	419	627	418	578	284
企 業	471	69	435	93	517	66	539	80	544	87
公 共	183	73	195	85	205	86	200	73	192	59

資料：シルバー人材センター

12-12（3）. シルバー人材センター活動状況（就業人員）

各年度末現在（単位：人）

区 分	令 和 2 年		令 和 3 年		令 和 4 年		令 和 5 年		令 和 6 年	
	名	瀬 笠 利	名	瀬 笠 利	名	瀬 笠 利	名	瀬 笠 利	名	瀬 笠 利
就 業 実 人 員	1,164	547	1,113	547	1,193	442	1,120	379	1,101	333
就 業 延 人 員	12,344	4,307	12,288	4,208	12,591	3,340	11,817	3,064	11,911	2,664

資料：シルバー人材センター

## 12-13. 老齢福祉年金支給状況

各年度末日現在(単位:人,千円)

	令和元年	令和2年	令和3年	令和4年	令和5年	令和6年
受給権者	0	0	0	0	0	0
金額	0	0	0	0	0	0

資料:奄美大島年金事務所

## 12-14. 国民年金の被保険者と保険料

各年度末日現在(単位:人,千円)

年 度	適用被保険者数			免除被保険者数			保険料収納額 総 額
	総 数	強 制	任 意	総 数	法 免	申 免	
令和2年	7,145	7,094	51	3,118	972	2,146	255,240
3	6,787	6,736	51	3,071	933	2,138	267,406
4	6,403	6,348	55	2,873	922	1,951	264,735
5	6,172	6,124	48	2,736	874	1,862	244,116
6	5,838	5,786	52	2,638	860	1,778	266,452

資料:奄美大島年金事務所

## 12-15(1). 国民年金受給状況(件数)

各年度末日現在(単位:件)

	令和2年	令和3年	令和4年	令和5年	令和6年
総 数	14,588	14,711	14,697	14,742	14,764
老 齢	13,161	13,299	13,310	13,382	13,414
障 害	1,312	1,314	1,278	1,255	1,240
遺族・母子・ 準 母 子	107	91	103	105	110
遺 児	0	0	0	0	0
寡 婦	8	7	6	8	8
死亡一時金	-	-	-	-	-

資料:奄美大島年金事務所

注1)平成29年以降は死亡一時金の統計がない。

## 12-15(2). 国民年金受給状況(金額)

各年度末日現在(単位:千円)

	令和2年	令和3年	令和4年	令和5年	令和6年
総 数	8,751,756	8,834,818	8,808,277	9,027,677	9,294,231
老 齢	7,552,391	7,649,599	7,651,300	7,865,614	8,115,219
障 害	1,117,715	1,115,700	1,081,069	1,082,053	1,095,002
遺族・母子・ 準 母 子	80,003	68,231	74,661	78,160	82,111
遺 児	0	0	0	0	0
寡 婦	1,647	1,288	1,247	1,850	1,899
死亡一時金	-	-	-	-	-

資料:奄美大島年金事務所

## 12-16 (1) . 国民健康保険の給付状況 (療養諸費)

各年度末日現在 (単位:千円)

	令和2年	令和3年	令和4年	令和5年	令和6年
件数	141,631	145,010	146,177	140,836	137,566
費用額	3,946,302	4,058,728	4,120,768	4,191,093	4,325,288
保険者負担	2,858,650	2,946,558	3,012,232	3,073,711	3,169,004
被保険者負担 (一部負担金)	1,015,071	1,017,587	998,780	1,027,910	1,077,321
他法負担 (他法優先)	0	0	0	0	0
他法負担 (国保優先)	72,580	94,583	109,756	89,472	78,963
1件当り費用額(円)	27,863	27,989	28,190	29,759	31,442
1人平均費用額(円)	365,669	382,538	402,144	432,027	462,895

資料:市国保年金課

## 12-16 (2) . 国民健康保険の給付状況 (高額療養費)

各年度末日現在 (単位:千円)

	令和2年	令和3年	令和4年	令和5年	令和6年
件数	6,926	7,554	7,620	8,138	8,549
支給額	491,015	518,256	492,435	525,929	585,056

資料:市国保年金課

## 12-16 (3) . 国民健康保険の給付状況 (その他給付)

各年度末日現在 (単位:千円)

	令和2年	令和3年	令和4年	令和5年	令和6年
出産一時金					
件数	38	27	26	31	14
支給額	15,896	11,292	10,920	14,928	6,913
葬祭費					
件数	68	81	87	88	71
支給額	1,360	1,620	1,740	1,760	1,420
傷病手当					
件数	-	7	64	3	0
支給額	-	280	1,390	74	0

資料:市国保年金課

12-17. 国民健康保険の被保険者数

各年5月末日現在

		令和2年	令和3年	令和4年	令和5年	令和6年
被 保 険 者 数	世帯数	7,162	7,119	6,947	6,691	6,534
	人(員) (人)	10,792	10,610	10,247	9,701	9,344
	加入率 (%)	26.5	25.9	24.5	23.6	23.1
一 部 負 担 割 合	世帯主	3割	3割	3割	3割	3割
	家族	3割	3割	3割	3割	3割

資料：市国保年金課

12-18. 国民健康保険の保険税

各年5月末日現在(単位：円)

		令和2年	令和3年	令和4年	令和5年	令和6年
総額 (現年度調定額) (千円)		734,739	733,874	702,735	684,593	663,852
1人当たり 保険税額		68,082	69,168	68,580	70,569	71,046
一 世 帯 当 た り 保 険 税 額	最高	820,000	820,000	850,000	870,000	890,000
	最低	15,500	15,500	15,500	15,500	15,500
	平均	102,589	103,087	101,157	102,315	101,600

資料：市国保年金課

## 13 保健・衛生

### 13-1. 医療施設の状況

各年10月1日現在

年次	総数(①+②)		病院①		診療所②		歯科診療所	助産所
	施設数	病床数	施設数	病床数	施設数	病床数		
平成28年	48	1,683	7	1,559	41	124	20	3
29	48	1,681	7	1,557	41	124	20	3
30	47	1,612	7	1,507	40	105	20	4
令和元年	47	1,607	7	1,499	40	108	19	5
2	43	1,566	7	1,477	36	89	17	5
3	48	1,519	7	1,430	41	89	17	6
4	48	1,519	7	1,430	41	89	17	6
5	45	1,519	7	1,430	38	89	16	6
6	41	1,516	7	1,446	34	70	16	5

資料：名瀬保健所

### 13-2. 医療関係従事者数

各年12月末日現在(単位：人)

年次	医師	歯科医師	薬剤師	保健師	助産師	看護師	
						看護師	准看護師
平成28年	138	27	94	55	31	955	373
30	141	30	95	58	34	964	357
令和2年	129	28	97	56	46	1,054	353
4	119	31	90	41	39	803	168

資料：衛生統計年報、鹿児島県看護関係者の現状

注1) 助産師、看護師及び保健師は、名瀬保健所管内(奄美大島及び喜界島)の従事者数

注2) 隔年で実施される調査

### 13-3. 環境衛生施設数

各年度末日現在

年度	映画館施設	ホテル・旅館		公衆浴場	特殊公衆浴場	理容所		美容所		クリーニング		
		施設	客室			施設	理容師	施設	美容師	施設	資格者	取次所
平成28年	0	34	1,030	1	11	72	80	160	207	21	27	25
29	0	32	1,018	1	12	71	79	164	211	22	27	25
30	0	35	1,145	1	13	72	80	165	212	21	27	23
令和元年	0	35	1,137	1	13	72	80	168	214	21	27	25
2	0	35	1,138	1	13	71	79	169	211	20	25	24
3	0	33	1,121	1	13	70	78	172	212	19	25	24
4	0	33	1,314	0	13	69	77	171	214	19	25	24
5	0	32	1,264	0	16	69	78	173	212	20	26	24
6	0	32	1,264	0	16	68	77	175	218	19	25	24

注1) ホテル・旅館は簡易宿泊所、下宿業を除いた数値を掲載。

資料：名瀬保健所

13-4. 死因別死亡者数

各年12月末日現在 (単位:人)

区 分	平成28年	平成29年	平成30年	令和元年	令和2年	令和3年	令和4年
総 数	616	597	575	631	587	610	737
脳 血 管 疾 患	70	46	50	48	53	45	45
悪 性 新 生 物	157	175	152	158	158	149	150
心 疾 患	83	83	20	88	73	91	94
喘 息 ・ 肺 炎 ・ 気 管 支 炎	48	43	37	39	26	20	31
不 慮 の 事 故	27	20	19	20	23	13	23
老 衰	41	39	47	54	44	73	84
自 殺	8	7	7	5	7	10	16
高 血 圧 性 疾 患	6	2	3	5	4	3	12
糖 尿 病	6	3	8	1	6	4	8
肝 硬 変	1	4	4	5	6	5	6
胃 腸 炎	-	-	-	-	-	-	-
結 核	3	0	0	3	3	2	4
そ の 他	166	175	228	205	184	195	264

資料:市健康増進課(衛生統計年報)

13-5. 乳幼児健康診査状況

各年度末日現在 (単位:人)

		令和2年	令和3年	令和4年	令和5年	令和6年
4 か 月 児	対 象 者	287	282	300	249	225
	受 診 者	271	279	289	236	215
	受 診 率 (%)	94.4	98.9	96.3	94.8	95.6
7 か 月 児	対 象 者	263	308	246	244	204
	受 診 者	234	296	230	230	190
	受 診 率 (%)	89.0	96.1	93.5	94.3	93.1
1 歳 6 か 月 児	対 象 者	317	281	313	320	252
	受 診 者	312	272	305	312	242
	受 診 率 (%)	98.4	96.8	97.4	97.5	96.0
3 歳 児	対 象 者	384	313	325	315	337
	受 診 者	361	304	315	299	327
	受 診 率 (%)	94.0	97.1	96.9	94.9	97.0

資料:市健康増進課

13-6. 予防接種実施状況

各年5月1日現在(単位:人)

区 分		令和2年	令和3年	令和4年	令和5年	令和6年
B C G	対象者	290	308	270	249	229
	接種者	303	296	280	253	208
	接種率(%)	104.5	96.1	103.7	101.6	90.8
(ウイロ 1価)	対象者	-	-	558	478	458
	接種者	-	-	541	451	418
	接種率(%)	-	-	97.0	94.4	91.3
(ウイロ 5価)	対象者	-	-	837	717	687
	接種者	-	-	15	15	26
	接種率(%)	-	-	1.8	2.1	3.8
混4 合種	対象者	1,204	1,148	1,219	1,015	941
	接種者	1,198	1,145	1,110	1,076	311
	接種率(%)	99.5	99.7	91.1	106.0	33.0
混5 合種	対象者	-	-	-	-	941
	接種者	-	-	-	-	646
	接種率(%)	-	-	-	-	68.7
水痘	対象者	612	578	637	587	495
	接種者	567	519	505	543	424
	接種率(%)	92.6	89.8	79.3	92.5	85.7
肝B 炎型	対象者	843	903	837	739	688
	接種者	849	851	833	723	644
	接種率(%)	100.7	94.2	99.5	97.8	93.6
ヒ ブ	対象者	1,142	1,197	1,149	994	928
	接種者	1,162	1,147	1,111	987	243
	接種率(%)	101.8	95.8	96.7	99.3	26.2
肺小 炎児 球用 菌用 が子 宮 ん頸	対象者	1,142	1,197	1,149	994	928
	接種者	1,151	1,146	1,106	985	889
	接種率(%)	100.8	95.7	96.3	99.1	95.8
1M 期R	対象者	582	540	654	633	477
	接種者	14	19	213	114	240
	接種率(%)	2.4	3.5	32.6	18.0	50.3
2M 期R	対象者	316	272	317	311	259
	接種者	266	275	258	289	207
	接種率(%)	84.2	101.1	81.4	92.9	79.9
脳日 炎本	対象者	417	369	366	387	343
	接種者	367	323	324	331	290
	接種率(%)	88.0	87.5	88.5	85.5	84.5
混2 合種	対象者	1,453	1,452	1,402	1,324	1,311
	接種者	1,744	772	1,387	1,157	1,139
	接種率(%)	120.0	53.2	98.9	87.4	86.9
肺高 炎齢 球者	対象者	422	420	407	363	374
	接種者	341	292	280	252	263
	接種率(%)	80.8	69.5	68.8	69.4	70.3
エ ン フ ザ ル	対象者	2,077	2,403	2,353	2,349	603
	接種者	454	379	368	419	71
	接種率(%)	21.9	15.8	15.6	17.8	11.8
コ新 ロ ナ 型	対象者	13,742	13,833	14,245	14,142	14,240
	接種者	9,099	7,715	7,782	7,107	6,158
	接種率(%)	66.2	55.8	54.6	50.3	43.2
コ新 ロ ナ 型	対象者	-	-	-	-	13,898
	接種者	-	-	-	-	1,629
	接種率(%)	-	-	-	-	11.7

資料:市健康増進課

- 注1) 人口異動等により、接種者数が対象者数を上回ることがある。  
 注2) 日本脳炎については、令和3年度、全国的な供給不足により案内を制限(1期初回と期限が近い方を優先に案内)。令和4年度は供給が安定してきたため、全対象者に案内を再開している。  
 注3) ロタウイルスについては、令和2年10月から定期接種となった。(1価・5価どちらかで接種)  
 注4) 子宮頸がんの令和5年度の接種者数は、定期接種者数のみ。(R4までは、キャッチアップ対象者も含んでいる)  
 注5) 令和6年度から定期予防接種に5種混合と新型コロナワクチンが追加となった。

### 13-7. 火葬場利用状況

各年度末日現在(単位：件)

年 度	総 数	市 内				市 外				改 葬 遺 骨	胎 盤 及 び 肢 体
		計	大 人	小 人	死 産 児	計	大 人	小 人	死 産 児		
平成30年	1,111	548	546	0	2	184	180	0	4	51	328
令和元年	1,356	653	644	0	9	173	170	0	3	58	472
2	1,095	539	538	0	1	155	152	2	1	53	348
3	1,043	457	450	0	7	128	127	0	1	93	365
4	1,004	464	462	1	1	148	147	0	1	92	300
5	826	634	627	2	5	192	190	0	2	84	273
6	784	604	598	1	5	180	180	0	0	83	246

資料：市市民課

### 13-8 (1). ごみ処理状況 (名瀬クリーンセンター)

各年度末日現在(単位：t)

年 度	平成30年	令和元年	令和2年	令和3年	令和4年	令和5年	令和6年
排 出 量	17,240	17,093	17,761	16,893	16,825	16,115	16,478
可 燃 物	13,977	13,897	13,528	13,518	12,948	12,230	12,288
不 燃 物	778	706	681	646	593	553	557
粗大ゴミ	2,020	2,059	2,317	2,154	2,228	2,204	2,380
資源ゴミ	148	155	158	166	163	161	170
汚 泥	317	276	1,077	409	893	967	1,083
処 焼 却	15,879	15,735	16,356	15,544	15,512	14,891	15,218
理 埋 立	2,134	2,185	2,299	2,220	2,256	2,091	2,066
量 資 源 化	791	796	843	820	808	777	1,083

注1) 汚泥とは、下水道汚泥とし尿汚泥のこと。

資料：大島地区衛生組合

### 13-8 (2). ごみ処理状況 (奄美市ストックヤード)

各年度末日現在 (単位：t)

年 度	平成30年	令和元年	令和2年	令和3年	令和4年	令和5年	令和6年
総 数	148	155	158	166	163	161	170
ペットボトル	49	54	53	59	63	62	65
無色びん	35	35	39	42	38	38	39
茶びん	30	34	37	36	35	36	37
その他びん	34	32	29	29	27	25	29

注2) 8-1. ごみ処理状況 (名瀬クリーンセンター) のうち、資源ゴミの内訳。

資料：大島地区衛生組合

### 13-9. し尿処理状況

各年度末日現在 (単位：kL)

年 度	平成30年	令和元年	令和2年	令和3年	令和4年	令和5年	令和6年
収 量	8,024	8,671	8,784	8,722	8,158	7,786	7,920
汲 取 り	1,126	1,178	1,648	1,497	1,296	1,085	970
浄 化 槽	6,898	7,493	7,136	7,225	6,862	6,701	6,950
収 集 日 数	255	241	260	260	264	263	263
1 日 平 均 収 集 量	31	36	34	34	31	30	30

資料：大島地区衛生組合

## 14 治安・防災

### 14-1. 犯罪の発生と検挙（奄美警察署管内）

各年12月末日現在（単位：件）

区 分	令和元年		令和2年		令和3年		令和4年		令和5年		令和6年		
	発生数	検挙数	発生数	検挙数	発生数	検挙数	発生数	検挙数	発生数	検挙数	発生数	検挙数	
総 数	188	129	155	89	137	99	132	72	212	89	239	95	
凶 悪 犯	殺人	1	1	0	0	1	1	0	0	1	1	0	0
	強盗	1	1	0	0	0	0	0	0	0	1	1	
	強制性交等	0	0	1	1	0	0	0	0	0	1	0	
	放火	2	2	2	2	0	0	0	0	0	0	0	
粗 暴 犯	暴行	7	7	14	13	24	23	22	19	22	20	14	12
	傷害	6	7	9	5	3	6	7	4	13	13	12	10
	脅迫	2	0	2	3	3	3	1	1	4	2	1	1
	恐喝	0	0	0	0	0	0	0	0	0	0	0	0
窃 盗 犯	129	89	97	51	68	44	74	37	99	34	126	55	
知 能 犯	詐欺	6	4	5	4	0	0	4	0	20	1	43	3
	横領	0	0	0	0	0	0	0	0	0	6	1	
	偽造	0	0	2	1	0	0	0	1	0	0	0	
そ の 他	34	18	23	9	37	21	24	10	53	18	35	12	

注1) 検挙数は過去発生した犯罪の検挙も含む。

資料：奄美警察署

### 14-2. 青少年の検挙・補導状況（奄美警察署管内）

各年12月末日現在（単位：件）

区 分	令和3年			令和4年			令和5年			令和6年		
	計	男	女	計	男	女	計	男	女	計	男	女
検挙・補導総数	56	41	15	39	28	11	53	40	13	63	49	14
刑 法 犯	15	13	2	5	4	1	14	8	6	8	8	0
特 別 法 犯	4	3	1	1	1	0	3	3	0	2	1	1
ぐ 犯 ・ 不 良 行 為	37	25	12	33	23	10	36	29	7	53	40	13
飲 酒	11	9	2	15	10	5	2	2	0	10	8	2
喫 煙	6	5	1	2	2	0	18	15	3	24	20	4
薬物乱用	0	0	0	0	0	0	0	0	0	0	0	0
深夜徘徊	15	8	7	12	7	5	14	12	2	15	8	7
そ の 他	5	3	2	4	4	0	2	0	2	4	4	0

注2) 20歳未満の数値を記載。

資料：奄美警察署

### 14-3. 運転免許保有者数（奄美警察署管内）

各年12月末日現在（単位：人）

区 分	平成29年	平成30年	令和元年	令和2年	令和3年	令和4年	令和5年	令和6年
総 数	36,464	36,368	36,551	36,385	31,731	31,699	35,962	35,744
男	19,633	19,514	19,688	19,556	16,921	16,846	19,174	18,962
女	16,831	16,854	16,863	16,829	14,810	14,853	16,788	16,782

資料：奄美警察署

14-4. 原因別交通事故発生件数（奄美警察署管内）

各年12月末日現在

年次	総数	安全運転義務違反	一時停止違反	その他	飲酒運転	死傷者数（人）	
						死者	負傷者
平成30年	74	64	1	9	2	3	88
令和元年	71	59	2	10	1	1	80
2	55	48	0	7	3	2	65
3	63	58	0	5	0	2	63
4	53	49	0	4	0	2	56
5	64	53	2	1	4	2	68
6	48	48	0	0	3	3	52

資料：奄美警察署

14-5. 曜日別交通事故死傷者数（奄美警察署管内）

各年12月末日現在

年次	曜日	月	火	水	木	金	土	日
令和5年	件数	7	11	13	10	8	9	6
	死者	0	0	1	0	0	1	0
	傷者	7	13	12	11	8	9	8
6	件数	4	5	9	7	6	11	6
	死者	0	1	0	0	0	0	2
	傷者	4	5	10	7	6	12	8

資料：奄美警察署

14-6. 消防職員・団員数と消防機動力

各年4月1日現在

年次	令和3年	令和4年	令和5年	令和6年	令和7年
消防本部					
職員数	86	85	86	87	85
ポンプ車	4	4	4	4	4
救急自動車	5	5	5	5	5
その他	14	14	15	15	15
消防団					
分団数	16	16	16	16	16
消防団員数	387	381	379	378	382
ポンプ車	11	11	11	11	11
小型動力ポンプ付	42	41	41		41
その他	2	2	2	3	3
団					
消火栓	459	456	456	455	455
私設	8	8	8	8	8
防火水槽	141	141	141	141	141

資料：大島地区消防組合消防本部

### 14-7. 火災の発生状況

各年12月末日現在 (単位：件)

年次	総数	建物火災	林野火災	車両火災	船舶火災	航空機火災	その他
平成30年	22	4	0	4	0	0	14
令和元年	15	6	2	2	0	0	5
2	10	5	0	1	0	0	4
3	18	8	1	2	0	0	7
4	6	3	0	2	0	0	1
5	9	3	0	2	0	0	4
6	9	7	0	0	0	0	2
7	18	9	0	4	0	0	5

資料：大島地区消防組合消防本部

### 14-8. 原因別火災発生状況

各年12月末日現在 (単位：件)

年次	総数	失火						放火	不明
		電気	たばこ	コンロ	火遊び	たき火	その他		
平成30年	22	0	2	1	0	6	7	0	6
令和元年	15	1	0	0	0	5	4	2	3
2	10	0	1	2	0	1	5	0	1
3	18	0	1	2	0	2	6	0	7
4	6	1	1	0	0	0	2	0	2
5	9	0	1	0	0	3	2	0	3
6	9	0	1	0	0	1	1	1	3
7	18	2	0	2	0	3	7	0	4

注1) 放火については、放火疑いも含む。

資料：大島地区消防組合消防本部

### 14-9. 月別火災発生状況

(単位：件)

月別	平成30年	令和元年	令和2年	令和3年	令和4年	令和5年	令和6年	令和7年
総数	22	15	10	18	6	9	9	18
1月	3	3	1	3	0	1	1	2
2	1	2	1	1	0	0	0	1
3	0	1	1	3	0	0	0	3
4	4	2	0	3	1	2	0	2
5	2	1	0	0	0	0	0	1
6	0	0	1	1	0	0	0	1
7	4	1	1	2	1	2	1	2
8	4	1	3	0	0	0	0	0
9	0	1	1	1	1	1	0	3
10	3	0	1	1	2	2	3	1
11	1	3	0	2	0	1	3	1
12	0	0	0	1	1	0	1	1

資料：大島地区消防組合消防本部

14-10. 火災の損害状況

各年12月末日現在

年次	焼失面積		罹災状況			死傷者(人)		損害見積額 (千円)
	建物(㎡)	林野(ha)	棟数	世帯	人員(人)	死者	負傷者	
平成30年	1,826	0.00	25	13	23	0	0	45,496
令和元年	737	0.02	13	16	22	1	0	15,562
2	802	0.00	20	15	23	0	1	24,468
3	605	0.96	17	17	27	1	1	16,570
4	16	0.00	3	1	2	0	1	723
5	178	0.00	5	2	3	0	1	8,814
6	166	0.00	7	2	3	0	2	6,065
7	1,760	0.00	26	10	10	0	1	679

資料：大島地区消防組合消防本部

14-11. 救急車の出動状況

各年12月末日現在(単位：人)

区分	令和2年		令和3年		令和4年		令和5年		令和6年		令和7年	
	出動件数	搬送人員	出動件数	搬送人員	出動件数	搬送人員	出動件数	搬送人員	出動件数	搬送人員	出動件数	搬送人員
総数	2,323	1,842	2,413	1,961	2,807	2,176	2,840	2,324	2,810	2,254	2,690	2,159
火災事故	1	1	0	0	0	0	1	1	0	0	2	1
自然災害	1	0	0	0	3	3	2	1	1	1	0	0
水難	6	2	8	3	12	3	10	3	5	2	7	1
交通事故	125	90	121	100	115	89	150	120	119	95	122	93
労働災害事故	12	11	8	8	11	10	19	13	11	10	6	4
運動競技事故	5	4	13	10	7	6	20	16	22	19	22	21
一般負傷	370	282	410	333	442	358	467	402	464	367	490	391
加害	14	9	19	9	9	6	20	15	13	5	13	6
自損事故	14	8	22	13	30	19	35	18	28	16	15	6
急病	1,391	1,087	1,451	1,153	1,817	1,358	1,767	1,424	1,807	1,415	1,716	1,355
その他	384	348	361	332	361	324	349	311	340	324	297	281

資料：大島地区消防組合消防本部

## 15 教育・観光・文化

### 15-1 (1) . 幼稚園の状況 (年次別推移)

各年5月1日現在

	令和元年	令和2年	令和3年	令和4年	令和5年	令和6年	令和7年
園数	9	9	9	9	9	6	5
学級数	23	24	23	22	21	22	17
公立	10	11	10	9	8	9	7
私立	13	13	13	13	13	13	10
教員数	48	41	43	42	38	38	34
男	3	-	-	-	-	-	-
女	45	41	43	42	38	38	34
職員数	4	5	5	5	5	5	4
男	1	1	1	1	1	1	1
女	3	4	4	4	4	4	3
園児数	571	540	495	500	460	433	364
男	287	273	249	243	227	211	171
女	284	267	246	257	233	222	193

注1) 教員数は、教育補助員を含まない。

資料：県学校基本統計

### 15-1 (2) . 幼稚園の状況 (男女別・年齢別園児数)

令和7年5月1日現在(単位：人)

	総数			公立			私立		
	総数	男	女	総数	男	女	総数	男	女
総数	364	171	193	159	74	85	205	97	108
3歳児	107	56	51	45	22	23	62	34	28
4歳児	135	64	71	54	25	29	81	39	42
5歳児	122	51	71	60	27	33	62	24	38

資料：県学校基本統計

### 15-2 (1) . 小学校の状況 (年次別推移)

各年5月1日現在

	令和元年	令和2年	令和3年	令和4年	令和5年	令和6年	令和7年
学校数	21	21	21	21	21	21	21
学級数	157	158	163	161	162	155	155
教員数	247	251	248	256	243	241	237
男	108	107	101	99	95	95	98
女	139	144	147	157	148	146	139
職員数	43	43	47	51	56	50	51
男	9	8	11	16	13	16	17
女	34	35	36	35	43	34	34
児童数	2,521	2,492	2,443	2,356	2,256	2,229	2,146
男	1,300	1,276	1,220	1,191	1,178	1,146	1,111
女	1,221	1,216	1,223	1,165	1,078	1,083	1,035

資料：県学校基本統計

### 15-2 (2) . 小学校の状況 (男女別・年齢別児童数)

令和7年5月1日現在 (単位：人)

	総数	1年	2年	3年	4年	5年	6年
総数	2,146	332	367	365	342	362	378
男	1,111	179	181	209	178	181	183
女	1,035	153	186	156	164	181	195

資料：県学校基本統計

15-3 (1) . 中学校の状況 (年次別推移)

各年5月1日現在

	令和元年	令和2年	令和3年	令和4年	令和5年	令和6年	令和7年
学校数	12	12	12	12	12	12	12
学級数	67	64	62	65	65	69	66
教員数	161	156	160	161	160	163	156
男	93	85	87	83	86	87	82
女	68	71	73	78	74	76	74
職員数	27	21	21	21	29	27	29
男	12	6	6	6	4	7	12
女	15	15	15	15	25	20	17
生徒数	1,212	1,191	1,201	1,203	1,199	1,133	1,089
男	618	630	637	636	601	552	554
女	594	561	564	567	598	581	535

資料：県学校基本統計

15-3 (2) . 中学校の状況 (男女別・年齢別生徒数)

令和7年5月1日現在 (単位：人)

	総数	1年	2年	3年
総数	1,089	357	345	387
男	554	189	186	179
女	535	168	159	208

資料：県学校基本統計

15-3 (3) . 中学校の状況 (卒業生数等)

(単位：人)

区分	令和5年3月卒業			令和6年3月卒業			令和7年3月卒業		
	総数	男	女	総数	男	女	総数	男	女
卒業生総数	390	207	183	409	232	177	391	186	205
高校等進学者①	385	205	180	401	228	173	384	184	200
専修学校等②	1	-	1	1	-	1	-	-	-
公共職業能力開発施設等③	-	-	-	-	-	-	-	-	-
就職者	2	1	1	3	2	1	2	1	1
上記以外の者	2	1	1	4	2	2	5	1	4
不詳・死亡	-	-	-	-	-	-	-	-	-
①②③のうち就職している者(再掲)	-	-	-	1	1	-	-	-	-
高校等進学率(%)	98.7	99.0	98.4	98.0	98.3	97.7	98.2	98.9	97.6
就職率(%)	0.5	0.5	0.5	1.0	1.3	0.6	0.5	0.5	0.5

注1) 専修学校等②は、高等課程進学者及び一般課程入学者の総数を掲載

資料：県学校基本統計

15-4 (1) . 高等学校の状況 (年次別推移)

各年5月1日現在 (単位：人)

	令和元年	令和2年	令和3年	令和4年	令和5年	令和6年	令和7年
学校数	3	3	3	3	3	3	3
教員数	150	147	144	140	137	134	137
男	94	92	83	77	75	72	74
女	56	55	61	63	62	62	63
職員数	45	48	45	45	43	46	42
男	19	20	20	20	21	22	21
女	26	28	25	25	22	24	21
生徒数	1,310(29)	1,303(27)	1,247(32)	1,222(31)	1,192(26)	1,171(15)	1,139(22)
男	663(14)	637(11)	623(13)	602(15)	604(14)	602(8)	584(13)
女	647(15)	666(16)	624(19)	620(16)	588(12)	569(7)	555(9)

注1) ( ) 内の数値は定時制の数値で、内数である。

資料：県学校基本統計

15-4 (2) . 高等学校の状況 (男女別・年齢別生徒数)

令和7年5月1日現在 (単位:人)

	総 数	1 年	2 年	3 年	4 年
総 数	1139 (22)	386 (11)	394 (7)	358 (3)	1 (1)
男	584 (13)	189 (6)	207 (4)	187 (2)	1 (1)
女	555 (9)	197 (5)	187 (3)	171 (1)	-

資料: 県学校基本統計

注1) ( ) 内の数値は定時制の数値で、内数である。

15-4 (3) . 高等学校の状況 (卒業者数等)

(単位:人)

区 分	令和5年3月卒業			令和6年3月卒業			令和7年3月卒業		
	計	男	女	計	男	女	計	男	女
卒 業 者 総 数	383	187	196	376	188	188	378	181	197
大 学 等 進 学 者 ①	161	70	91	162	79	83	177	76	101
専 修 学 校 等 ②	134	56	78	120	57	63	127	56	71
公 共 職 業 能 力 開 発 施 設 等 ③	1	1	-	2	2	-	3	2	1
就 職 者	77	53	24	72	42	30	60	40	20
臨 時 労 働 者	1	-	1	7	2	5	-	-	-
上 記 以 外 の 者	9	7	2	13	6	7	11	7	4
① ② ③ の うち 就 職 し て い る 者 ( 再 掲 )	-	-	-	-	-	-	-	-	-
大 学 等 進 学 率 ( % )	42.0	37.4	46.4	43.1	42.0	44.1	46.8	42.0	51.3
就 職 率 ( % )	20.1	28.3	12.2	19.1	22.3	16	15.9	22.1	10.2

資料: 県学校基本統計

注1) 平成30年, 平成31年の「臨時労働者」欄の値は「一時的な仕事に就いた者」の数値である。

15-5 . 専門学校の状況

各年5月1日現在 (単位:人)

	令和元年	令和2年	令和3年	令和4年	令和5年	令和6年	令和7年	
学 校 数	2	2	2	2	2	2	2	
教 員 数	本 務 者	22	17	18	16	15	17	17
	男	5	3	3	3	3	4	4
	女	17	14	15	13	12	13	13
	兼 務 者	89	88	87	87	93	104	95
	男	60	54	56	56	58	64	57
	女	29	34	31	31	35	40	38
職 員 数	6	6	5	8	7	7	6	
男	3	3	3	3	3	3	3	
女	3	3	2	5	4	4	3	
生 徒 数	201	189	184	188	188	193	177	
男	77	74	78	80	70	75	66	
女	124	115	106	108	118	118	111	

資料: 県学校基本統計

15-6 . 県立奄美図書館の利用状況

各年度末日現在 (単位:人, 冊)

年 度	開 館 日 数		入 館 者 数		新 規 登 録 者 数		貸 出 人 数		貸 出 冊 数	
	月 平均	日 平均	月 平均	日 平均	月 平均	日 平均	月 平均	日 平均	月 平均	日 平均
令和4年	290	24.2	93,583	322.7	662	2.3	22,848	78.8	98,784	340.6
5	290	24.2	90,715	312.8	630	2.2	22,494	77.6	83,309	287.3
6	286	23.8	89,480	312.9	499	1.7	20,084	70.2	78,234	273.5

資料: 県立奄美図書館

15-7. 県立奄美図書館蔵書数

各年度末日現在 (単位:冊)

区分	令和4年			令和5年			令和6年		
	総数	一般	児童	総数	一般	児童	総数	一般	児童
総数	248,423	192,738	55,685	253,155	196,136	57,019	257,723	199,278	58,445
総記	9,101	8,007	1,094	9,279	8,162	1,117	8,967	7,818	1,149
哲学	8,354	7,877	477	8,488	7,980	508	8,618	8,090	528
歴史	12,498	10,169	2,329	12,713	10,333	2,380	12,929	10,500	2,429
社会科学	26,583	24,199	2,384	27,176	24,679	2,497	27,880	25,250	2,630
自然科学	14,406	10,065	4,341	14,738	10,300	4,438	15,112	10,551	4,561
技術・工学	10,925	9,483	1,442	11,121	9,621	1,500	11,377	9,806	1,571
産業	5,704	4,815	889	5,843	4,930	913	5,991	5,051	940
芸術・美術	12,716	10,744	1,972	12,934	10,923	2,011	13,135	11,083	2,052
言語	3,450	2,543	907	3,526	2,592	934	3,605	2,651	954
文学	79,555	59,111	20,444	80,302	59,623	20,679	81,082	60,138	20,944
絵本	18,358	0	18,358	18,965	0	18,965	19,582	0	19,582
紙芝居	1,048	0	1,048	1,077	0	1,077	1,105	0	1,105
郷土資料	45,581	45,581	0	46,849	46,849	0	48,196	48,196	0
その他	144	144	0	144	144	0	144	144	0

資料: 県立奄美図書館

15-8. 社会教育学級の開設状況

各年度末日現在 (単位:人)

区分	令和2年		令和3年		令和4年		令和5年		令和6年	
	学級数	生徒数	学級数	生徒数	学級数	生徒数	学級数	生徒数	学級数	生徒数
総数	110	5,978	130	4,139	124	5,061	125	5,267	122	6,240
家庭教育学級	32	4,148	31	2,336	31	3,108	31	3,040	31	4,035
生涯学習講座	77	1,750	99	1,803	93	1,953	94	2,227	91	2,205

資料: 市教委学び・スポーツ推進課

15-9. 社会教育関係団体の状況

各年度末日現在 (単位:人)

区分	令和2年		令和3年		令和4年		令和5年		令和6年	
	団体数	加入者数	団体数	加入者数	団体数	加入者数	団体数	加入者数	団体数	加入者数
総数	379	27,463	381	28,388	378	27,731	357	26,911	362	25,209
スポーツ少年団	49	869	49	917	47	855	46	847	46	847
子ども会	73	2,983	73	3,317	73	3,128	63	3,062	73	2,380
婦人会	46	850	46	860	46	860	39	785	39	607
P T A	32	4,743	32	4,820	32	4,646	32	4,646	32	4,003
老人クラブ	69	4,094	72	4,231	71	4,154	68	3,829	63	3,652
自治会	110	13,924	109	14,243	109	14,088	109	13,742	109	13,720

資料: 市教委学び・スポーツ推進課, 市高齢者福祉課, 市プロジェクト推進課

注1) 自治会は、参考値として世帯数を掲載。

15-10. 公民館利用者数の推移

各年度末日現在（単位：人）

年 度	総 数	アマホーム PLAZA	名 瀬 公 民 館	伊 津 部	四 谷	旧名瀬公民館	住 用	笠 利
		(市民交流センター)	(旧金久分館)	分 館	分 館	(紬会館7階)	公 民 館	公 民 館
平成29年	112,297	—	50,809	8,250	18,539	17,878	8,690	8,131
30	116,583	—	57,033	7,944	17,754	18,265	7,942	7,645
令和元年	103,440	—	47,395	7,061	15,450	17,927	8,724	6,883
2	66,212	—	30,896	3,983	8,424	10,123	7,582	5,204
3	90,819	49,026	21,548	1,473	5,171	3,656	5,839	4,106
4	138,048	90,269	26,829	553	6,209	—	7,509	6,679
5	160,598	103,811	33,661	177	5,945	—	7,107	9,897
6	162,256	103,415	33,579	0	6,989	—	7,841	10,432

資料：市教委学び・スポーツ推進課

15-11 (1) . 公民館図書利用状況（人数）

各年度末日現在（単位：人）

年 度	令 和 4 年			令 和 5 年			令 和 6 年		
	総 数	児童図書	一般図書	総 数	児童図書	一般図書	総 数	児童図書	一般図書
総 数	10,799	4,319	6,480	10,212	3,647	6,565	9,362	2,969	6,393
館 内 貸 出	8,307	1,851	6,456	8,138	1,625	6,513	7,547	1,154	6,393
アマホーム PLAZA (市民交流センター)	5,188	1,267	3,921	5,039	1,073	3,966	4,547	719	3,828
名 瀬 公 民 館 (旧金久分館)	803	52	751	933	48	885	883	44	839
伊 津 部 分 館	44	3	41	0	0	0	0	0	0
四 谷 分 館	618	21	597	571	16	555	599	16	583
旧名瀬公民館 (紬会館7階)	—	—	—	—	—	—	—	—	—
住 用 公 民 館	331	96	235	223	28	195	217	15	202
笠 利 公 民 館	1,323	412	911	1,372	460	912	1,301	360	941
移 動 図 書 館 (巡回貸出)	2,492	2,468	24	2,074	2,022	52	1,815	1,815	0

資料：市教委学び・スポーツ推進課

15-11 (2) . 公民館図書利用状況（冊数）

各年度末日現在（単位：冊）

年 度	令 和 4 年			令 和 5 年			令 和 6 年		
	総 数	児童図書	一般図書	総 数	児童図書	一般図書	総 数	児童図書	一般図書
総 数	34,975	14,292	20,683	32,007	11,391	20,616	29,788	9,921	19,867
館 内 貸 出	29,615	9,041	20,574	28,822	8,256	20,566	26,631	6,786	19,845
アマホーム PLAZA (市民交流センター)	15,156	3,042	12,114	14,255	2,555	11,700	13,145	1,836	11,309
名 瀬 公 民 館 (旧金久分館)	2,789	317	2,472	3,175	292	2,883	2,970	278	2,692
伊 津 部 分 館	134	13	121	0	0	0	0	0	0
四 谷 分 館	1,294	107	1,187	1,317	59	1,258	1,251	95	1,156
旧名瀬公民館 (紬会館7階)	—	—	—	—	—	—	—	—	—
住 用 公 民 館	1,234	504	730	794	181	613	879	47	832
笠 利 公 民 館	9,008	5,058	3,950	9,281	5,169	4,112	8,386	4,530	3,856
移 動 図 書 館 (巡回貸出)	5,360	5,251	109	3,185	3,135	50	3,157	3,135	22

資料：市教委学び・スポーツ推進課

15-12. 社会体育施設利用状況

各年度末日現在 (単位:人)

年 度	令和元年	令和2年	令和3年	令和4年	令和5年	令和6年
<b>総 数</b>	199,848	189,289	144,088	201,865	227,433	221,570
<b>名瀬総合運動公園</b>	149,026	148,929	110,504	153,457	164,905	163,997
総合体育館 ※	35,678	45,767	36,882	53,141	49,863	56,639
陸上競技場	23,950	21,812	20,246	25,081	27,836	23,767
弓道場	1,131	756	962	1,004	1,219	1,554
野球場	6,554	6,108	6,987	10,194	9,249	10,334
ブルペン	472	924	1,199	2,714	2,465	1,359
サンドーム	11,271	8,596	7,739	3,894	14,930	13,675
テニスコート	18,823	18,908	9,436	18,424	20,103	17,228
多目的広場	17,486	16,234	11,325	15,979	16,188	16,576
プー ル	33,661	29,824	15,728	23,026	23,052	22,865
<b>太陽が丘総合運動公園</b>	42,308	31,792	27,603	36,602	47,543	44,154
総合体育館 ※	17,383	13,701	13,604	19,220	26,681	23,796
陸上競技場	8,361	4,078	2,494	3,622	5,820	4,156
弓道場	198	275	145	250	417	281
テニスコート	812	475	556	868	1,494	1,710
ゲートボール場	414	80	29	133	307	241
武道館	4,610	1,873	2,157	1,079	1,507	2,130
相撲場	760	0	160	142	860	780
プー ル	9,770	11,310	8,458	11,288	10,457	11,060
<b>奄美体験交流館</b>	8,514	8,568	5,981	11,806	14,985	13,419
アリーナ	7,354	7,857	5,914	11,771	14,936	13,012
固定土俵	1,160	711	67	35	49	407
<b>古見方多目的広場</b>	5,817	5,045	4,637	5,284	3,771	4,706
<b>名瀬中学校屋内プール</b>	9,437	7,674	7,606	8,942	9,994	11,334
<b>旧大島工業高校</b>	31,211	30,779	32,644	44,461	46,517	45,177

資料：市教委学び・スポーツ推進課

※総合体育館には、トレーニングルーム等附帯する施設の利用を含む。(会議室は除く。)

※総数=名瀬総合運動公園+太陽が丘総合運動公園+奄美体験交流館の値を掲載。

15-13. スポーツ団体合宿状況

各年度末日現在

年 度	令和元年	令和2年	令和3年	令和4年	令和5年	令和6年
<b>団 体 数</b>	78	70	72	93	94	89
<b>総 人 員</b>	948	744	883	1,359	1,335	1,290
陸上	645	619	685	993	910	927
野 球	190	112	168	276	280	209
サ ッ カ ー	5	-	-	21	30	33
相 撲	-	-	-	-	9	-
ハンドボール	-	-	-	-	-	-
タイヒョク	-	-	-	-	-	-
ソフトボール	-	-	-	-	-	-
ハッスケット	-	-	-	-	-	-
体 操	-	-	-	-	-	-
空 手	-	-	-	-	-	-
そ の 他	108	13	30	69	106	121

資料：市教委学び・スポーツ推進課

15-14. 奄美少年自然の家利用状況（延人数）

各年度末日現在（単位：人）

項目		各年度末日現在（単位：人）				
		令和2年	令和3年	令和4年	令和5年	令和6年
総数		12,529	10,277	22,805	22,791	32,105
幼児	幼稚園・保育所	395	380	462	216	266
少年	小学生	1,738	1,913	1,874	1,926	2,219
	中学生	1,273	1,457	1,642	1,495	1,489
	少年団体	219	666	924	1,668	1,109
青年	高等学校	275	1,026	1,335	1,564	671
	大学・高専	0	64	491	123	208
	各種学校	46	413	43	42	40
	青年団体等	0	0	50	0	0
成人	育成者	48	51	34	0	219
	P T A	152	26	189	147	175
	女性団体等	0	0	0	0	0
	高齢者	0	0	33	29	66
	その他	5,591	1,500	7,829	4,402	14,898
主催事業		1,880	1,699	6,832	9,009	8,488
その他		912	1,082	1,067	2,170	2,257

資料：県立奄美少年自然の家

15-15. 入込客数の推移

各年12月末日現在（単位：人）

区分	令和元年	令和2年	令和3年	令和4年	令和5年	令和6年
総数	891,351	517,192	556,716	685,944	823,238	841,213
奄美大島	530,349	313,838	331,412	414,798	493,531	496,984
喜界島	59,634	37,036	38,492	43,772	54,335	57,156
徳之島	143,883	80,503	90,915	109,914	131,295	133,262
沖永良部島	90,959	51,936	55,773	65,845	80,526	82,754
与論島	66,526	33,879	40,124	51,615	63,551	71,057

資料：大島支庁ホームページより

15-16. 大浜海浜公園利用者数の推移

各年12月末日現在（単位：人）

区分	平成30年	令和元年	令和2年	令和3年	令和4年	令和5年	令和6年
利用者数	62,333	47,769	27,065	36,355	58,550	80,980	83,473

資料：市紬観光課

注1) 小浜キャンプ場を含む。

15-17. ゴルフ場利用客数の推移

各年12月末日現在（単位：人）

区分	平成30年	令和元年	令和2年	令和3年	令和4年	令和5年	令和6年
利用客数	30,570	31,492	31,492	32,399	33,169	29,112	31,278

資料：市紬観光課

## 15-18. 宿泊施設の現況

令和7年12月1日現在

	軒数	収容人数
総数	235	4,195
ホテル・旅館	32	2,178
簡易宿所	203	2,017

資料：市細観光課

## 15-19. 宗教法人数

各年4月1日現在

	令和4年	令和5年	令和6年	令和7年
総数	26	26	26	25
神道系	4	4	4	4
仏教系	3	3	3	3
キリスト教系	4	4	4	4
諸系	15	15	15	14

資料：県学事法制課

15-20 (1) . 市内の文化財 (国・県指定分)

指定区分	種別	名称	所在地	指定年月日
国指定 文化財	特別天然記念物	アマミノクロウサギ	奄美大島・徳之島	昭38.7.4
	天然記念物	ルリカケス	奄美大島・加計呂麻島・請島	大10.3.3
	〃	アカヒゲ	奄美大島・徳之島	昭45.1.23
	〃	オカヤドカリ	南西諸島	昭45.11.12
	〃	オオトラツグミ	奄美大島	昭46.5.19
	〃	オーストンオオアカゲラ	〃	〃
	〃	カラスバト	鹿児島県	〃
	〃	トゲネズミ	奄美大島・徳之島	昭47.5.15
	〃	ケナガネズミ	奄美大島・徳之島	〃
	〃	神屋・湯湾岳	住用町・字検村・大和村	昭43.11.8
	重要文化財 (考古資料)	小湊フワガネク遺跡出土品	名瀬長浜町(奄美市立奄美博物館)	平28.8.17
	史跡	宇宿貝塚	笠利町大字宇宿	昭61.10.7
	〃	赤木名城跡	笠利町大字里	平21.2.12
	〃	小湊フワガネク遺跡	名瀬大字小湊	平22.8.5
	重要文化財 (建造物)	泉家住宅(オモテ・トオゴラ・クラ)	笠利町大字宇宿	平6.7.12
	登録有形文化財	旧安田家住宅主屋	笠利町大字用安	平19.12.5
〃	藺家住宅主屋	〃	〃	
登録無形民俗文化財	薩南諸島の黒糖製造技術	種子島から与論島までの薩南諸島	令和6.3.21	
県指定 文化財	天然記念物	イシカワガエル	奄美大島	平15.4.22
	〃	イボイモリ	奄美大島・徳之島	〃
	〃	オットンガエル	奄美大島及び加計呂麻島	平17.4.19
	〃	アマミハナサキガエル	奄美大島・徳之島	平23.4.19
	史跡	城間トフル墓群	笠利町大字万屋(城間)	平5.3.24
	有形民俗文化財	奄美大島のノロ関係資料	笠利町・名瀬・大和村・字検村・瀬戸内町	平15.4.22 (大和村追加指定 平18.4.21)
	無形民俗文化財	節田マンカイ	笠利町大字節田	平20.4.22
	無形民俗文化財	佐仁の八月踊り	笠利町大字佐仁	平23.4.19

資料：市文化財課

15-20 (2) . 市内の文化財 (名瀬地区)

指定区分	種別	名称	所在地	指定年月日
市指定 文化財	史跡	朝仁貝塚	名瀬朝仁町	昭45.3.3
	〃	小湊フワガネク遺跡群	名瀬大字小湊字外金久・長金久	平14.3.22
	天然記念物	根瀬部地区自生タイワンヤマツツジ	名瀬大字根瀬部	昭45.3.3
	有形文化財 (彫刻)	小湊厳島神社の木造弁才天坐像及び黒漆塗り厨子	名瀬大字小湊	昭47.3.2
	有形民俗文化財	小湊厳島神社の石灯籠及び手水鉢	〃	〃
	有形文化財 (彫刻)	有盛神社の石造弁才天像	名瀬大字浦上	〃
	天然記念物	有盛神社境内の森林	〃	〃
	有形文化財 (彫刻)	有良・厳島神社の石祠及び神体恵比寿像	名瀬大字有良	昭59.11.20
	有形民俗文化財	浦上ノロ祭祀具	名瀬長浜町(奄美市立奄美博物館)	昭60.11.30
	有形文化財 (古文書)	南島雑話(写本5冊)	〃	平3.5.22
	有形文化財 (歴史)	奄美群島日本復帰関係資料	〃	平16.5.22
	有形文化財 (彫刻)	大熊・龍王神社観音堂 石造観音坐像及び石造弁才天坐像	名瀬大字大熊	平10.9.30
	史跡	名瀬小学校敷地内の石段	名瀬永田町	平25.10.28

資料：市文化財課

15-20 (3) . 市内の文化財(住用地区)

指定区分	種 別	名 称	所 在 地	指定年月日
市 指 定 文 化 財	有形文化財(彫刻)	石像	住用町大字西仲間	昭47. 8. 20
	天 然 記 念 物	マングローブ群落	住用町大字石原	平4. 9. 1
	〃	モダマ自生地	住用町大字東仲間	〃
	無形民俗文化財	コメツキ踊り	住用町大字市	〃
	〃	ソオ踊り	住用町大字西仲間	〃
	史 跡	サモト遺跡	住用町大字城	〃
〃	青久の防波壁	住用町大字市	令和6. 5. 28	

資料：市文化財課

15-20 (4) . 市内の文化財(笠利地区)

指定区分	種 別	名 称	所 在 地	指定年月日
市指定 文化財	史 跡	土浜ヤーヤ遺跡	笠利町大字土浜	昭46. 9. 1
	〃	宇宿高又遺跡	笠利町大字宇宿	昭51. 12. 25
	〃	アナバリトフル	笠利町大字手花部	昭46. 9. 1
	〃	辺留城古墓	笠利町大字笠利	〃
	〃	大島奉行所跡	笠利町大字笠利	〃
	〃	津代古戦場跡	笠利町大字手花部	〃
	〃	仮屋跡	笠利町大字里	〃
	〃	赤木名観音寺跡	笠利町大字里	〃
	名 勝	アマンデー	笠利町大字節田	〃
	〃	菌家の庭園	笠利町大字用安	〃
	天 然 記 念 物	手花部メヒルギ群落	笠利町大字手花部	〃
	〃	土盛子だき石	笠利町大字宇宿(土盛)	〃
	有 形 文 化 財 (古 文 書)	大島代官記写本	名瀬長浜町(奄美市立奄美博物館)	〃
	〃	永代大雑書	名瀬長浜町(奄美市立奄美博物館)	〃
	有 形 文 化 財 (歴 史)	笠利村教育資料	名瀬長浜町(奄美市立奄美博物館)	〃
	〃	前島友庵の墓地	笠利町大字里	〃
	〃	手花部の墓石	笠利町大字手花部	〃
	有 形 文 化 財 (彫 刻)	美財天(蒲生神社)	笠利町大字屋仁	〃
	無形民俗文化財	宇宿稲すり踊り	笠利町大字宇宿	〃
	〃	用シュンカネクワァ	笠利町大字用	昭52. 7. 11

資料：市文化財課

15-21. 市の保存樹及び保存樹林

令和8年1月16日現在

保 存 樹	所 在 地	本 数	指 定 年 月 日	備 考
リュウキュウマツ	小宿道平2837番地3	1	昭和53年3月20日	通 称 思い崎の松
〃	大熊ヨフタ853番地	2	〃	管理者 朝日小学校長
ガジュマル	〃	1	〃	〃 〃

資料：市環境対策課

15-22. 奄美文化センター施設利用状況

各年度末日現在（単位：件、人）

年 度	令和 2 年		令和 3 年		令和 4 年		令和 5 年		令和 6 年	
	件 数	人 数	件 数	人 数	件 数	人 数	件 数	人 数	件 数	人 数
総 数	1,793	50,699	2,075	176,005	3,415	105,350	3,249	99,812	3,037	80,385
ホ ー ル	122	5,404	34	2,059	192	9,022	225	21,035	188	12,834
楽 屋	214	1,531	184	602	715	2,925	863	7,072	682	5,148
リハーサル室	288	4,499	230	3,069	486	7,560	581	12,597	534	8,999
練 習 室	107	2,450	113	662	254	1,833	255	4,527	279	4,265
音 楽 専 用 室	89	2,858	55	786	141	2,514	180	4,867	184	3,160
会 議 室	433	8,358	370	5,396	624	10,500	548	13,266	577	11,489
和 室	82	1,226	97	1,031	191	2,359	104	2,967	84	1,129
茶 室	54	479	75	768	166	2,096	92	2,638	85	929
ギャラリー	146	2,105	91	5,153	132	15,176	116	7,920	61	4,114
ホワイエ	131	9,578	395	77,286	230	23,847	199	14,021	221	14,144
ロビー	43	3,058	50	941	78	3,609	43	4,105	54	3,707
展示コーナー	84	9,153	381	78,252	203	23,884	41	4,726	88	10,467
野外ステージ	0	0	0	0	3	25	2	71	0	0

資料：奄美文化センター

15-23. 奄美文化センタージャンル別ホール利用状況

各年度末日現在（単位：回、人）

年 度	令和 2 年			令和 3 年			令和 4 年			令和 5 年			令和 6 年		
	公 回	演 者 数	延 入 場 者 数	公 回	演 者 数	延 入 場 者 数	公 回	演 者 数	延 入 場 者 数	公 回	演 者 数	延 入 場 者 数	公 回	演 者 数	延 入 場 者 数
総 数	43	5,924	15	5,238	58	20,937	76	33,919	71	28,392					
ク ラ シ ッ ク	1	360	2	960	3	630	3	1,587	4	3,006					
合 唱 ・ 声 楽	2	123	-	-	1	620			1	700					
ジ ャ ズ ・ ロ ッ ク ・ ホ ッ プ ・ ス 等	-	-	-	-	-	-									
歌 謡 曲	2	430	-	-	6	3,646	8	7,764	5	3,084					
民 謡	-	-	-	-	4	1,952	9	4,151	7	3,431					
演 劇	-	-	-	-	-	-	3	2,730	3	1,200					
郷 土 芸 能 等	-	-	-	-	5	3,850	4	2,268	4	1,190					
映 画	-	-	-	-	-	-									
ピ ア ノ 等 の お け い こ 発 表	1	80	3	133	9	636	10	811	9	653					
講 演 会 ・ 集 会 ・ 大 会 ・ 式 典	26	2,399	3	545	18	3,123	18	3,672	17	3,824					
学 校 関 係 発 表	11	2,532	7	3,600	11	5,480	16	6,391	15	6,808					
そ の 他	-	-	-	-	1	1,000	5	4,545	6	4,496					

資料：奄美文化センター

15-24 (1) . 奄美博物館入館者状況 (年度別) 各年度末日現在 (単位: 人)

区 分		令和 2 年度	令和 3 年度	令和 4 年度	令和 5 年度	令和 6 年度
総 数	総 数	7,990	7,556	11,629	13,667	12,131
	個 人	6,204	6,509	10,148	10,466	10,202
	団 体	1,786	1,047	1,481	3,201	1,929
一 般	個 人	5,186	5,726	8,590	8,949	8,482
	団 体	1,173	444	492	1,809	1,148
高校・大学生	個 人	124	187	383	440	480
	団 体	27	15	214	250	230
小・中学生	個 人	894	596	1,175	1,077	1,240
	団 体	586	588	775	1,142	551

資料: 市文化財課

15-24 (2) . 奄美博物館入館者状況 (月別)

(単位: 人)

令和 6 年度		4 月	5 月	6 月	7 月	8 月	9 月
総 数	総 数	774	1,028	715	1,077	1,082	938
	個 人	639	797	482	919	986	763
	団 体	135	231	233	158	96	175
一 般	個 人	577	695	418	740	709	637
	団 体	27	136	67	114	61	85
高校・大学生	個 人	16	20	10	37	61	87
	団 体	0	0	66	0	23	78
小・中学生	個 人	46	82	54	142	216	39
	団 体	108	95	100	44	12	12

令和 6 年度		10 月	11 月	12 月	1 月	2 月	3 月
総 数	総 数	791	997	667	959	927	2,176
	個 人	685	784	569	782	843	1,953
	団 体	106	213	98	177	84	223
一 般	個 人	613	716	502	729	780	1,366
	団 体	75	65	98	166	77	177
高校・大学生	個 人	37	16	34	17	51	94
	団 体	0	19	0	0	0	44
小・中学生	個 人	35	52	33	36	12	493
	団 体	31	129	0	11	7	2

資料: 市文化財課

15-25 (1) . 歴史民俗資料館入館者状況 (年別) 各年度末日現在 (単位: 人)

区 分	令和2年度	令和3年度	令和4年度	令和5年度	令和6年度
総数	1,398	1,351	2,447	2,447	2,654
一般	1,220	1,252	2,284	2,259	2,339
高校・大学生	41	51	81	93	124
小・中学生	137	48	82	95	191

資料: 市文化財課 (奄美市歴史民俗資料館)

15-25 (2) . 歴史民俗資料館入館者状況 (月別) (単位: 人)

令和6年度	4月	5月	6月	7月	8月	9月
総数	241	184	146	222	255	182
一般	232	174	132	196	189	150
高校・大学生	5	6	0	5	20	23
小・中学生	4	4	14	21	46	9

令和6年度	10月	11月	12月	1月	2月	3月
総数	160	240	127	168	350	379
一般	146	204	125	154	328	309
高校・大学生	8	2	1	5	15	34
小・中学生	6	34	1	9	7	36

資料: 市文化財課 (奄美市歴史民俗資料館)

15-26 (1) . 宇宿貝塚史跡公園入館者状況 (年別) 各年度末日現在 (単位: 人)

区 分	令和2年度	令和3年度	令和4年度	令和5年度	令和6年度
総数	1,386	935	1,629	1,947	1,821
一般	590	749	1,472	1,711	1,622
高校・大学生	40	53	68	155	75
小・中学生	756	133	89	81	124

資料: 市文化財課 (宇宿貝塚史跡公園)

15-26 (2) . 宇宿貝塚史跡公園入場者状況 (月別) (単位: 人)

令和6年度	4月	5月	6月	7月	8月	9月
総数	152	200	127	232	176	209
一般	127	188	119	214	111	190
高校・大学生	7	7	2	11	25	11
小・中学生	18	5	6	7	40	8

令和6年度	10月	11月	12月	1月	2月	3月
総数	187	171	231	17	109	10
一般	177	162	198	17	109	10
高校・大学生	5	2	5	0	0	0
小・中学生	5	7	28	0	0	0

資料: 市文化財課 (宇宿貝塚)

注1) 令和7年1月7日～3月31日までリニューアルによる臨時休館 (関係者のみ入館者としてカウント)

## 15-27. NPO法人設立認証等の状況

令和7年12月末日現在

	団 体 名	認証年月日	分 野
1	ユーアイ自立支援の会	H13.06.01	保健福祉、 社会教育等
2	ゆずり葉の郷	H13.08.29	社会教育、 子供育成等
3	つばさ	H14.11.28	保健福祉
4	グレース・エ・サモサ	H14.11.28	まちづくり、 人権等
5	奄美野鳥の会	H15.08.20	社会教育、 環境
6	「明りの家」	H16.10.18	保健福祉、 社会教育等
7	ディ!	H16.10.28	まちづくり、 学術・文化等
8	奄美グリーンベルト	H17.09.02	社会教育、 環境保全等
9	ポートタウンあまみ	H18.01.20	社会教育、 まちづくり等
10	奄美ゆいの郷	H18.05.26	保健福祉、 社会教育等
11	A S A 奄美スポーツアカデミー	H18.08.07	保健福祉、 まちづくり等
12	まち色	H20.09.25	まちづくり、 経済活動等
13	「栄光」	H21.08.11	保健福祉、 まちづくり
14	島尾敏雄顕彰会	H21.12.04	まちづくり、 学術・文化
15	奄美ティダの環	H22.03.25	まちづくり、 経済活動
16	あまみネット友愛	H22.07.08	保健福祉、 子ども育成等
17	アマミーナ	H22.08.04	社会教育、 学術・文化等
18	島未来創研社	H22.11.18	保健福祉、 まちづくり等
19	奄美機能性食品開発研究会	H23.01.14	保健福祉、 経済活動
20	群島鳥類研究会	H23.08.19	環境
21	カラーズ	H24.06.11	保健福祉、 職業能力等
22	夢・夢	H24.11.26	保健福祉、 職業能力等
23	すみようヤムラランド	H25.07.01	観光、 学術・文化等
24	循環型社会研究会	H25.08.30	まちづくり、 観光等
25	うなりネット	H25.10.09	保健福祉、 子ども育成等

	団 体 名	認証年月日	分 野
26	あまみアビエーション	H26.01.21	まちづくり、 観光等
27	あまみ成年後見センター	H26.02.18	保健福祉、 人権
28	奄美島おこしプロジェクト	H26.02.18	農山漁村、 学術・文化等
29	Steady&Co	H26.05.12	保健福祉、 職業能力等
30	生活支援「すみれ会」	H27.09.11	保健福祉、 子ども育成等
31	奄美愛ネット	H28.01.07	環境、 社会教育等
32	リハ研奄美	H28.02.23	保健福祉 NPO支援
33	奄美食育食文化プロジェクト	H28.10.24	農山漁村、 社会教育等
34	みどり厚生事業所	H29.01.13	保健福祉
35	よこいと奄美	H29.10.16	保健福祉、 情報化社会等
36	サポートあまみ	H29.12.26	保健福祉、 経済活動等
37	奄美大島自然体験活動協議会	H30.03.01	社会教育、 学術・文化等
38	健康ど宝	H30.09.07	保健福祉、 まちづくり等
39	奄美自立支援センター ティダワークス	H30.11.27	保健福祉、 職業能力
40	QOLEAD	H31.03.18	保健福祉、 職業能力等
41	タートルウィッシュ	R01.06.17	保健福祉、 子ども育成等
42	フードバンク奄美	R01.10.23	国際協力、 保健福祉等
43	WARABEE	R02.10.14	社会教育、 子ども育成等
44	SDG s 奄美	R02.10.22	保健福祉、 子ども育成等
45	ママの働き方応援隊	H19.10.09 R03.04.26 (神戸市から 奄美市に移転)	男女共同、 子ども育成等
46	フリースクールMINE	R03.05.21	保健福祉、 子ども育成等
47	元氣	H22.06.03 R05.02.24 (江戸川区から 奄美市に移転)	保健福祉、 子ども育成等
48	奄美大島サステナブル 共同体	R5.06.14	社会教育、 観光振興等
49	未来へつなぐ田中一村	R7.02.14	社会教育、 まちづくり等

資料:市プロジェクト推進課

## 16 自然環境

### 16-1. ウミガメの上陸回数の推移

(単位：回)

年次	総計	アカウミガメ	アオウミガメ	種不明
令和2年	255	101	154	0
令和3年	159	39	120	0
令和4年	269	70	199	0
令和5年	114	38	76	0
令和6年	158	51	107	0
令和7年	225	39	186	0

資料：奄美海洋生物研究会・市世界自然遺産課

注1) 名瀬地区・笠利地区における調査結果のほか、環境省事業で調査している住用地区の数字を合算して掲載

### 16-2. ウミガメの産卵回数の推移

(単位：回)

年次	総計	アカウミガメ	アオウミガメ	種不明
令和2年	176	65	111	0
令和3年	125	33	92	0
令和4年	194	63	131	0
令和5年	91	34	57	0
令和6年	101	37	64	0
令和7年	166	35	131	0

資料：奄美海洋生物研究会・市世界自然遺産課

注1) 名瀬地区・笠利地区における調査結果のほか、環境省事業で調査している住用地区の数字を合算して掲載

### 16-3. リュウキュウアユ個体数調査結果

(単位：匹)

区分	令和3年		令和4年		令和5年		令和6年		令和7年	
	5月	11月	7月	11月	5月	11月	5月	11月	5月	11月
総数	-	26,528	25,193	23,643	24,122	14,681	4,353	4,389	84,628	79,114
役勝川	-	22,057	19,942	18,009	7,823	2,187	2,026	2,702	34,755	38,176
住用川	-	893	3,008	1,101	3,906	1,480	1,483	217	31,114	24,322
川内川	-	901	783	1,437	5,018	4,039	187	433	3,077	6,496
河内川	-	2,330	1,180	2,973	6,837	6,711	484	818	14,534	8,574
山間川	-	30	19	0	165	40	12	54	393	811
金久田川	-	77	155	21	209	125	2	0	160	205
見里川	-	0	0	8	0	3	0	0	0	7
大川	-	-	0	3	0	5	99	-	-	0
戸玉川	-	0	22	1	-	0	1	-	101	35
市大川	-	10	45	14	-	-	-	-	277	248
その他	-	230	39	76	164	91	59	165	217	240

資料：奄美リュウキュウアユ保全研究会・市住用市民福祉課

注1) 新型コロナウイルス感染症拡大により、令和3年5月は未実施。令和4年は5月の調査を7月に延期。

注2) その他は奄美大島内での上記河川以外での個体数調査結果

### 16-4 (1) . アマミノクロウサギ輪禍件数 (年次別)

	令和2年	令和3年	令和4年	令和5年	令和6年
件数	50	56	107	147	121

注1) 奄美大島での輪禍件数を掲載

資料：環境省・市世界自然遺産課

### 16-4 (2) . アマミノクロウサギ輪禍件数 (月別)

(件)

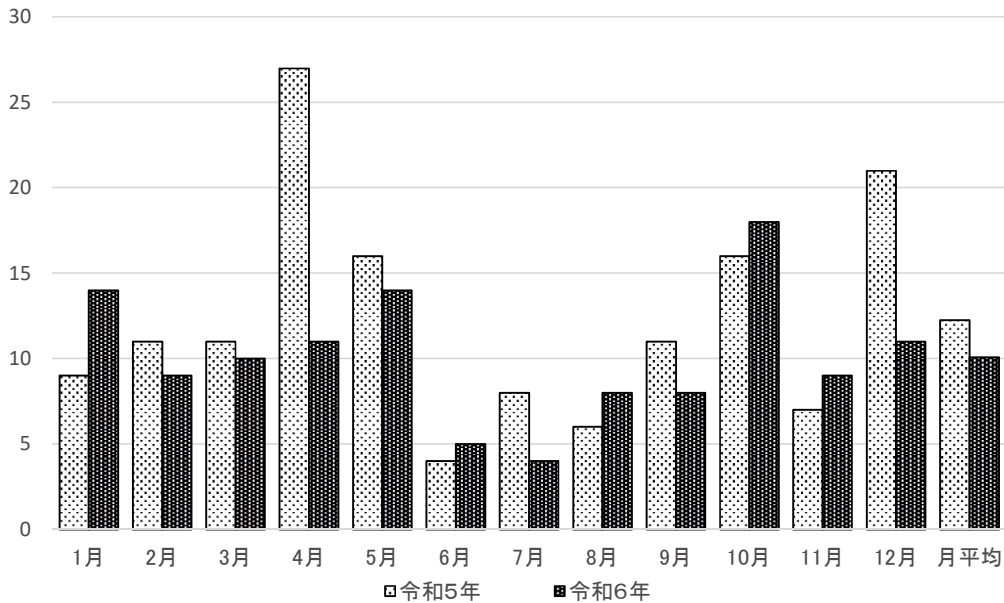

注1) 奄美大島での輪禍件数を掲載

資料：環境省・市世界自然遺産課

### 16-5 . オオトラツグミさえざり一斉調査結果

(単位：羽, 人)

区分	令和3年	令和4年	令和5年	令和6年	令和7年
総数	209	252	210	117	64
中央林道	98	108	87	117	64
その他	111	144	123	-	-
参加者数	209	142	185	66	64

注1) 毎年3月に奄美野鳥の会が主催して実施

資料：奄美野鳥の会・市世界自然遺産課

注2) その他の地点は中央林道以外の調査地点並びに補足調査の結果

注3) 令和6年度以降は中央林道に絞り実施

## 17 行政・議会・選挙

### 17-1. 市職員数

各年4月1日現在（単位：人）

区 分	全 職 員 数			事務職員			技術・技能職員			そ の 他 の 職 員		
	計	男	女	計	男	女	計	男	女	計	男	女
令和元年	589	407	182	444	337	107	99	62	37	46	8	38
2	596	410	186	452	339	113	99	63	36	45	8	37
3	598	409	189	468	350	118	85	52	33	45	7	38
4	610	413	197	481	353	128	79	50	29	50	10	40
5	602	402	200	474	344	130	78	48	30	50	10	40
6	605	403	202	474	343	131	78	49	29	53	11	42
7	593	394	199	465	334	131	76	49	27	52	11	41
市長部局	478	309	169	385	269	116	62	36	26	31	3	28
議会事務局	6	5	1	6	5	1						
選管事務局	3	3	0	3	3	0						
監査事務局	4	3	1	4	3	1						
農委事務局	5	4	1	5	4	1						
水道局	37	31	6	25	19	6	12	12				
教委事務局	60	39	21	37	31	6	2	1	1	21	8	13

注1) 特別職，組合専従，再任用職員（短時間）は除く

資料：市総務課

### 17-2. 市議会開催状況

年 次	開 催 回 数		会 議 日 数		議 案 件 数			請 願 情 件 数	
	定 例	臨 時	本 会 議	委 員 会	提 出	可 決	修 正 可 決	受 理	採 択
平成30年	4	0	26	29	106	106	-	11	4
令和元年	4	1	27	43	109	109	-	11	4
2	4	1	27	26	109	109	-	9	4
3	4	1	27	24	102	102	-	10	5
4	4	3	30	32	110	109	-	8	4
5	4	3	30	24	86	86	-	6	3
6	4	1	28	25	112	112	-	9	7

注1) 委員会の会議日数は，各委員会（特別委員会含む）ごとに数えた延べ日数

資料：市議会事務局

注2) 請願・陳情件数は，前年からの継続審査含む

注3) 採択は，一部採択を含む

### 17-3. 選挙人名簿登録者数

各年9月1日現在（単位：人）

区分	総数	男	女	対前年比(%)
平成29年	36,207	16,943	19,264	99.0
30	35,891	16,806	19,085	99.1
令和元年	35,916	16,976	18,940	100.1
2	35,571	16,901	18,670	99.0
3	35,312	16,756	18,556	99.3
4	34,913	16,563	18,350	98.9
5	34,402	16,361	18,041	98.5
6	34,005	16,153	17,852	98.8
7	33,491	15,888	17,603	98.5

資料：市選挙管理委員会

### 17-4. 市長選挙投票状況

(単位：人)

執行 年月日	当日有権者数			投票者数			投票率 (%)		
	計	男	女	計	男	女	計	男	女
H10.10.25	31,773	14,505	17,268	23,409	10,222	13,187	73.68	70.47	76.37
14.10.27	32,024	14,627	17,397	16,943	7,282	9,661	52.91	49.78	55.53
18.4.23	38,151	17,496	20,655	29,372	13,121	16,251	76.99	74.99	78.68
21.11.22	37,521	17,204	20,317	27,276	12,261	15,015	72.70	71.27	73.90
25.11.17告示	36,848	17,139	19,709	無投票			無投票		
29.11.19	35,888	16,765	19,123	17,246	7,887	9,359	48.06	47.04	48.94
R3.11.14	34,992	16,594	18,398	605	11,758	13,528	72.26	70.86	73.53
7.11.9告示	33,580	15,975	17,605	無投票			無投票		

注1) H25.11.17告示分の有権者数は、H25.11.18登録者数

資料：市選挙管理委員会

### 17-5. 市議会議員選挙投票状況

(単位：人)

執行 年月日	当日有権者数			投票者数			投票率 (%)		
	計	男	女	計	男	女	計	男	女
H8.8.25	31,611	14,448	17,163	26,323	11,730	14,593	83.27	81.19	85.03
10.10.25	31,773	14,505	17,268	23,410	10,222	13,188	73.68	70.47	76.37
12.8.27	32,055	14,646	17,409	26,395	11,729	14,666	82.34	80.08	84.24
16.8.22	32,017	14,652	17,365	24,371	10,825	13,546	76.12	73.88	78.01
19.10.28	38,213	17,499	20,714	29,649	13,277	16,372	77.59	75.87	79.04
23.10.30	37,082	17,111	19,971	28,855	13,082	15,773	77.81	76.45	78.98
27.10.25	35,900	16,732	19,168	25,408	11,566	13,842	70.77	69.13	72.21
R1.10.27	35,617	16,832	18,785	23,710	10,944	12,766	66.57	65.02	67.96
3.11.7告示	34,992	16,594	18,398	無投票			無投票		
5.10.29	34,036	16,176	17,860	21,549	9,992	11,557	63.31	61.77	64.71

注1) H10.10.25/R3.11.7告示は補欠選挙

資料：市選挙管理委員会

### 17-6. 県知事選挙投票状況

(単位：人)

執行 年月日	当日有権者数			投票者数			投票率 (%)		
	計	男	女	計	男	女	計	男	女
H5.2.7	31,552	14,410	17,142	13,166	5,830	7,336	41.73	40.46	42.80
8.7.28	31,541	14,418	17,123	11,476	5,214	6,262	36.38	36.16	36.57
12.7.16	31,366	14,279	17,087	11,587	5,124	6,463	36.94	35.88	37.82
16.7.11	31,445	14,364	17,081	21,203	9,325	11,878	67.43	64.92	69.54
20.7.13	37,376	17,080	20,296	15,312	6,839	8,473	40.97	40.04	41.75
24.7.8	36,238	16,705	19,533	16,219	7,482	8,737	44.76	44.79	44.73
28.7.10	35,734	16,648	19,086	21,151	9,910	11,241	59.19	59.53	58.90
R2.7.12	34,772	16,431	18,341	18,569	8,752	9,817	53.40	53.27	53.52
6.7.7	33,147	15,714	17,433	15,684	7,364	8,320	47.32	46.86	47.73

資料：市選挙管理委員会

### 17-7. 県議会議員選挙投票状況

(単位：人)

執行 年月日	当日有権者数			投票者数			投票率 (%)		
	計	男	女	計	男	女	計	男	女
H7.4.9	30,878	14,102	16,776	23,616	10,462	13,154	76.48	74.19	78.41
11.4.11	31,330	14,276	17,054	23,079	10,285	12,794	73.66	72.04	75.02
15.4.13	31,452	14,379	17,073	21,809	9,741	12,068	69.34	67.74	70.68
19.4.8	37,818	17,313	20,505	25,594	11,486	14,108	67.68	66.34	68.80
23.4.1告示	37,579	17,289	20,290	無投票			無投票		
27.4.12	36,397	16,961	19,436	20,837	9,652	11,185	57.25	56.91	57.55
31.3.29告示	35,910	16,827	19,083	無投票			無投票		
R5.3.31告示	34,851	16,566	18,285	無投票			無投票		

注1) H23.4.1告示分の有権者数は、H23.3.31登録者数

資料：市選挙管理委員会

注2) H31.3.29告示分の有権者数は、H31.3.28登録者数

注3) R5.3.31告示分の有権者数は、R5.3.30登録者数

17-8. 衆議院議員選挙投票状況

(単位：人)

執行 年月日	当日有権者数			投票者数			投票率 (%)		
	計	男	女	計	男	女	計	男	女
H26. 4. 27 小選挙区	36,629	17,038	19,591	19,840	9,224	10,616	54.16	54.14	54.19
27. 12. 14 小選挙区	36,538	17,031	19,507	19,657	9,101	10,556	53.80	53.44	54.11
比例代表	36,538	17,031	19,507	605	9,100	10,556	1.66	53.43	54.11
29. 10. 22 小選挙区	36,185	16,943	19,242	22,574	10,513	12,061	62.38	62.05	62.68
比例代表	36,185	16,943	19,242	22,573	10,512	12,061	62.38	62.04	62.68
R3. 10. 31 小選挙区	35,290	16,747	18,543	23,006	10,892	12,114	65.19	65.04	65.33
比例代表	35,290	16,747	18,543	23,003	10,890	12,113	65.18	65.03	65.32
R6. 10. 27 小選挙区	33,951	16,148	17,803	20,124	9,524	10,600	59.27	58.98	59.54
比例代表	33,951	16,148	17,803	20,122	9,523	10,599	59.27	58.97	59.53

注) H26. 4. 27は小選挙区(鹿児島県第2区)補欠選挙

資料：市選挙管理委員会

17-9. 参議院議員選挙投票状況

(単位：人)

執行 年月日	当日有権者数			投票者数			投票率 (%)		
	計	男	女	計	男	女	計	男	女
H16. 7. 11 選挙区選出	32,383	14,837	17,546	21,249	9,350	11,899	65.62	63.02	67.82
比例代表	32,394	14,843	17,551	21,245	9,349	11,896	65.58	62.99	67.78
19. 7. 29 選挙区選出	39,351	18,090	21,261	26,667	12,055	14,612	67.77	66.64	68.73
比例代表	39,351	18,090	21,261	26,663	12,052	14,611	67.76	66.62	68.72
22. 7. 11 選挙区選出	37,691	17,301	20,390	24,108	10,952	13,156	63.96	63.30	64.52
比例代表	37,691	17,301	20,390	24,107	10,949	13,158	63.96	63.29	64.53
25. 7. 21 選挙区選出	36,804	17,088	19,716	21,643	10,035	11,608	58.81	58.73	58.88
比例代表	36,804	17,088	19,716	21,642	10,035	11,607	58.80	58.73	58.87
28. 7. 10 選挙区選出	36,791	17,202	19,589	21,236	9,950	11,286	57.72	57.84	57.61
比例代表	36,791	17,202	19,589	21,235	9,950	11,285	57.72	57.84	57.61
R 1. 7. 21 選挙区選出	36,564	17,299	19,265	18,722	8,858	9,864	51.20	51.21	51.20
比例代表	36,564	17,299	19,265	18,723	8,859	9,864	51.21	51.21	51.20
R 4. 7. 10 選挙区選出	35,114	16,696	18,418	18,562	8,811	9,751	52.86	52.77	52.94
比例代表	35,114	16,696	18,418	18,560	8,809	9,751	52.86	52.76	52.94
R 7. 7. 20 選挙区選出	34,051	16,178	17,873	20,340	9,685	10,655	59.73	59.87	59.62
比例代表	34,051	16,178	17,873	20,341	9,686	10,655	59.74	59.87	59.62

資料：市選挙管理委員会

## 18-1. 普通会計歳入・歳出決算状況

(単位：千円)

年 度	歳 入	歳 出
平成29年度	34,723,588	33,746,072
30	37,474,396	36,302,010
令和元年度	36,153,979	35,337,826
2	41,746,957	40,473,751
3	41,936,735	40,956,571
4	35,603,725	34,472,453
5	36,631,796	34,759,650
6	37,296,037	35,586,999

資料：市財政課

## 18-2. 普通会計科目別歳入決算額

(単位：千円，%)

区 分	令和4年度		令和5年度		令和6年度	
	決算額	構成比	決算額	構成比	決算額	構成比
総 額	35,603,725	100.0	36,631,796	100.0	37,296,037	100.0
市 税	4,226,611	11.9	4,316,505	11.8	4,235,211	11.4
地 方 譲 与 税	208,410	0.6	205,969	0.6	208,211	0.6
利 子 割 交 付 金	1,233	0.0	1,322	0.0	1,882	0.0
配 当 割 交 付 金	11,982	0.0	15,450	0.0	21,545	0.1
株 式 譲 渡 所 得 割 交 付 金	13,754	0.0	18,857	0.1	30,072	0.1
地 方 消 費 税 交 付 金	1,035,577	2.9	1,031,593	2.8	1,068,949	2.9
コ ー ル フ 場 利 用 税 交 付 金	9,236	0.0	9,036	0.0	8,664	0.0
自 動 車 税 環 境 性 能 割 交 付 金	8,755	0.0	12,967	0.0	14,590	0.0
法 人 事 業 税 交 付 金	59,495	0.2	67,301	0.2	77,084	0.2
地 方 特 例 交 付 金	20,995	0.1	20,821	0.1	179,919	0.5
地 方 交 付 税	13,068,846	36.7	13,504,567	36.9	13,944,393	37.4
交 通 安 全 対 策 特 別 交 付 金	3,681	0.0	3,257	0.0	3,011	0.0
国 有 提 供 施 設 等 所 在 市 町 村 助 成 交 付 金	13,036	0.0	16,714	0.0	16,789	0.0
分 担 金 及 び 負 担 金	173,097	0.5	123,058	0.3	124,104	0.3
使 用 料 及 び 手 数 料	520,535	1.5	512,852	1.4	494,040	1.3
国 庫 支 出 金	8,144,360	22.9	7,773,715	21.2	8,182,814	21.9
県 支 出 金	2,374,969	6.7	2,332,282	6.4	2,484,773	6.7
財 産 収 入	788,819	2.2	920,160	2.5	633,842	1.7
繰 入 金	906,520	2.5	1,774,518	4.8	832,995	2.2
繰 越 金	500,572	1.4	1,131,272	3.1	1,872,146	5.0
諸 収 入	502,921	1.4	488,694	1.3	559,538	1.6
市 債	2,680,476	7.5	2,012,426	5.5	1,951,076	5.2
寄 附 金	329,845	0.9	338,460	0.9	350,389	0.9

資料：市財政課

## 18-3. 普通会計科目別歳出決算額

(単位：千円，%)

区 分	令和4年度		令和5年度		令和6年度	
	決算額	構成比	決算額	構成比	決算額	構成比
総 額	34,472,453	100.0	34,759,650	100.0	35,586,999	100.0
議 会 費	204,979	0.6	199,363	0.6	211,964	0.6
総 務 費	4,548,065	13.2	5,432,864	15.6	5,709,479	16.0
民 生 費	13,774,694	40.0	14,267,080	41.0	14,431,801	40.6
衛 生 費	2,101,819	6.1	2,066,972	5.9	2,029,483	5.7
労 働 費	18,922	0.1	18,954	0.1	19,890	0.1
農 林 水 産 費	1,012,864	2.9	1,252,758	3.6	1,076,179	3.0
商 工 費	1,206,709	3.5	667,928	1.9	688,990	1.9
土 木 費	2,950,236	8.6	2,683,148	7.7	2,881,820	8.1
消 防 費	821,828	2.4	718,923	2.1	763,444	2.2
教 育 費	3,043,502	8.8	2,569,284	7.4	2,599,754	7.3
災 害 復 旧 費	277,384	0.8	258,837	0.7	431,457	1.2
公 債 費	4,511,451	13.1	4,623,539	13.3	4,742,738	13.3

資料：市財政課

## 18-4. 普通会計性質別歳出決算額

(単位：千円，%)

区 分	令和4年度		令和5年度		令和6年度	
	決算額	構成比	決算額	構成比	決算額	構成比
総 額	34,472,453	100.0	34,759,650	100.0	35,586,999	100.0
1. 人 件 費	5,165,332	15.0	5,034,679	14.5	5,371,679	15.1
2. 物 件 費	2,765,832	8.0	2,860,817	8.2	2,872,476	8.1
3. 維持補修費	246,210	0.7	242,525	0.7	259,434	0.7
4. 扶 助 費	10,299,360	29.9	10,962,246	31.5	10,796,352	30.4
5. 補助費等	4,385,708	12.7	3,487,129	10.0	3,310,487	9.3
6. 普通建設事業費	3,024,918	8.8	2,307,381	6.6	2,522,426	7.1
7. 災害復旧事業費	277,384	0.8	258,837	0.7	431,457	1.2
8. 失業対策事業費	0	0.0	0	0.0	0	0.0
9. 公 債 費	4,511,451	13.1	4,623,539	13.3	4,742,738	13.3
10. 積 立 金	1,123,078	3.3	2,389,576	6.9	2,891,486	8.1
11. 投資及び出資金・貸付金	351,869	1.0	311,398	0.9	198,532	0.6
12. 繰 出 金	2,321,311	6.7	2,281,523	6.6	2,189,932	6.1
消費的経費(1～5)	22,862,442	66.3	22,587,396	65.0	22,610,428	63.5
投資的経費(6～8)	3,302,302	9.6	2,566,218	7.4	2,953,883	8.3
義務的経費(1+4+9)	19,976,143	57.9	20,620,464	59.3	20,910,769	58.8

資料：市財政課

## 18-5. 特別会計歳入状況

(単位：千円)

区 分	令和元年	令和2年	令和3年	令和4年	令和5年	令和6年	
	決算額	決算額	決算額	決算額	決算額	決算額	
国民健康保険	5,272,223	5,090,041	5,226,022	5,250,983	5,120,704	5,210,347	
国民健康保険(直営診療所)	257,754	300,776	284,634	322,845	287,783	271,724	
後期高齢者医療	471,316	524,448	527,221	563,749	593,618	653,858	
介護保険	5,012,122	5,121,714	5,301,767	5,272,394	5,283,052	5,462,786	
訪問看護	30,995	32,580	34,395	29,327	29,360	29,794	
公共下水道事業	2,057,114	下水道事業 会計へ移行	下水道事業 会計へ移行	下水道事業 会計へ移行	下水道事業 会計へ移行	下水道事業 会計へ移行	
農業集落排水事業	296,609	下水道事業 会計へ移行	下水道事業 会計へ移行	下水道事業 会計へ移行	下水道事業 会計へ移行	下水道事業 会計へ移行	
ふるさと創生人材育成資金	36,528	44,061	特別会計廃止	特別会計廃止	特別会計廃止	特別会計廃止	
と畜場	9,081	35,592	79,871	268,335	759,128	24,310	
交通災害共済	4,772	4,760	3,320	4,065	5,359	6,291	
水道	収益的収入	1,255,278	1,250,411	1,244,076	1,238,336	1,258,522	1,251,274
事業	資本的収入	1,195,809	558,937	163,243	633,068	695,273	309,351
下水道	収益的収入	-	1,757,416	1,744,624	1,688,848	1,717,337	1,766,729
事業	資本的収入	-	951,885	788,987	1,074,361	934,320	718,235

資料：市財政課

## 18-6. 特別会計歳出状況

(単位：千円)

区 分	令和元年	令和2年	令和3年	令和4年	令和5年	令和6年	
	決算額	決算額	決算額	決算額	決算額	決算額	
国民健康保険	5,222,269	4,948,482	5,012,105	5,144,045	5,094,574	5,204,812	
国民健康保険(直営診療所)	257,401	300,326	284,142	322,638	287,279	271,214	
後期高齢者医療	470,785	524,052	525,687	563,242	592,418	653,311	
介護保険	4,920,637	5,104,484	5,230,807	5,151,400	5,112,621	5,333,686	
訪問看護	30,995	32,580	34,395	29,327	29,360	29,794	
公共下水道事業	1,919,935	下水道事業 会計へ移行	下水道事業 会計へ移行	下水道事業 会計へ移行	下水道事業 会計へ移行	下水道事業 会計へ移行	
農業集落排水事業	266,600	下水道事業 会計へ移行	下水道事業 会計へ移行	下水道事業 会計へ移行	下水道事業 会計へ移行	下水道事業 会計へ移行	
ふるさと創生人材育成資金	16,743	44,061	特別会計廃止	特別会計廃止	特別会計廃止	特別会計廃止	
と畜場	8,843	35,353	79,631	268,094	758,886	24,067	
交通災害共済	3,709	4,760	2,144	1,429	1,601	2,026	
水道	収益的支出	1,150,728	1,111,436	1,244,076	1,114,932	1,111,091	1,209,580
事業	資本的支出	1,421,823	1,057,291	576,471	1,177,615	1,507,127	1,191,897
下水道	収益的支出	-	1,573,589	1,548,826	1,408,525	1,404,046	1,418,640
事業	資本的支出	-	1,586,296	1,364,486	1,674,329	1,820,677	1,456,154

資料：市財政課

## 18-7. 市有財産の状況

区 分	令和元年	令和2年	令和3年	令和4年	令和5年	令和6年	
土地 (㎡)	3,519,143	3,504,429	3,517,747	3,519,311	3,845,793	3,864,762	
建物 (㎡)	408,681	398,581	401,587	404,491	404,908	404,581	
山林 (㎡)	96,735,725	96,874,644	96,873,406	96,868,701	96,865,495	96,865,496	
立木 (㎥)	1,412,910	1,412,910	1,412,910	1,412,910	1,412,910	1,412,910	
有価証券 (千円)	133,242	133,242	133,242	133,242	133,242	133,678	
出資金 (千円)	2,251,024	2,251,024	2,294,524	2,529,324	2,722,424	2,778,024	
基金	現在高 (千円)	15,429,285	14,736,754	16,202,951	16,897,888	17,510,323	19,570,370
	うち不動産 (㎡)	170,321	0	0	0	0	0

資料：市財政課

18-8. 税目別市税収入状況

区 分	平成 30 年 度			令和 元 年 度			令和 2 年 度		
	決 算 額	構 成 比	伸 長 率	決 算 額	構 成 比	伸 長 率	決 算 額	構 成 比	伸 長 率
総 額	3,997,252	100.0	101.3	4,144,388	100.0	103.7	4,168,039	100.0	100.6
市 民 税	1,811,138	45.4	103.0	1,907,056	46.0	105.3	1,916,149	46.0	100.5
個人市民税	1,523,187	38.1	101.4	1,578,578	38.1	103.6	1,660,909	39.9	105.2
法人市民税	287,951	7.2	112.3	328,478	7.9	114.1	255,240	6.1	77.7
固定資産税	1,580,621	39.5	99.2	1,624,429	39.2	102.8	1,638,891	39.3	100.9
軽自動車税	158,677	4.0	103.9	165,678	4.0	104.4	172,530	4.1	104.1
市たばこ税 (旧法を含む)	373,294	9.3	101.8	373,774	9.0	100.1	366,997	8.8	98.2
特別土地保有税	0	0.0	0.0	0	0.0	0.0	0	0.0	0.0
固定資産税交付金 納付金	73,522	1.8	98.4	73,451	1.8	99.9	73,472	1.8	100.0

18-9. 市税負担状況

区 分	平成 30 年 度		令和 元 年 度		令和 2 年 度	
	1人当り	1世帯当り	1人当り	1世帯当り	1人当り	1世帯当り
総 額	102,280	217,168	105,911	222,387	106,076	223,267
市 民 税	45,375	96,343	48,080	100,955	48,238	101,531
個人市民税	38,231	81,175	39,880	83,738	41,849	88,083
法人市民税	7,144	15,168	8,200	17,217	6,389	13,448
固定資産税	43,832	93,068	44,445	93,324	44,424	93,502
軽自動車税	4,015	8,525	4,206	8,832	4,362	9,181
市たばこ税 (旧法含む)	9,058	19,232	9,180	19,276	9,052	19,053
特別土地保有税	0	0	0	0	0	0

注1) 算出式例：令和元年度末調定額÷令和2年4月1日現在推計人口＝令和元年度数値

(単位：千円，%)

令和3年度			令和4年度			令和5年度			令和6年度		
決算額	構成比	伸長率	決算額	構成比	伸長率	決算額	構成比	伸長率	決算額	構成比	伸長率
4,133,434	100.0	99.2	4,226,612	100.0	102.3	4,316,505	100.0	102.1	4,235,211	100.0	98.1
1,940,557	46.9	101.3	1,942,542	46.0	100.1	1,971,765	45.7	101.5	1,884,604	44.5	95.6
1,674,148	40.5	100.8	1,676,258	39.7	100.1	1,729,967	40.1	103.2	1,612,525	38.1	93.2
266,409	6.4	104.4	266,284	6.3	100.0	241,798	5.6	90.8	272,079	6.4	112.5
1,550,877	37.5	94.6	1,615,866	38.2	104.2	1,668,516	38.7	103.3	1,680,150	39.7	100.7
176,951	4.3	102.6	182,322	4.3	103.0	185,893	4.3	102.0	190,688	4.5	102.6
391,576	9.5	106.7	412,356	9.8	105.3	416,212	9.6	100.9	405,720	9.6	97.5
0	0.0	0.0	0	0.0	0.0	0	0.0	0.0	0	0.0	0.0
73,472	1.8	100.0	73,525	1.7	100.1	74,118	1.7	100.8	74,049	1.7	99.9

資料：市税務課

(単位：円)

令和3年度		令和4年度		令和5年度		令和6年度	
1人当り	1世帯当り	1人当り	1世帯当り	1人当り	1世帯当り	1人当り	1世帯当り
103,086	214,668	109,980	226,801	111,677	227,303	111,476	224,214
48,397	100,782	50,044	103,200	51,586	104,996	50,301	101,171
41,752	86,946	43,222	89,142	45,355	92,313	43,097	86,680
6,644	13,836	6,821	14,067	6,231	12,683	7,204	14,491
38,678	80,544	42,894	88,456	44,480	90,532	45,456	91,426
4,413	9,190	4,738	9,771	4,885	9,943	5,074	10,206
9,766	20,336	10,442	21,534	10,726	21,831	10,645	21,411
0	0	0	0	0	0	0	0

資料：市税務課

## 18-10. 市債の現況

(単位：千円)

区 分	令和4年度末	令和5年度		令和5年度末	令和6年度		令和6年度末
	現 在 高	元金償還額	借 入 額	現 在 高	元金償還額	借 入 額	現 在 高
一般公共事業債	339,707	113,659	0	226,048	81,883	0	144,165
公営住宅建設事業債	1,021,200	111,969	66,800	976,031	105,136	131,900	1,002,795
災害復旧事業債	403,155	48,942	59,600	413,813	42,455	127,100	498,458
教育・福祉施設等整備事業債	1,128,542	198,386	0	930,156	191,303	14,300	753,153
一般単独事業債	12,818,315	1,265,314	202,900	11,755,901	1,323,368	213,000	10,645,533
辺地対策事業債	7,824,568	975,607	632,900	7,481,861	1,046,613	604,100	7,039,348
過疎対策事業債	9,231,029	891,645	772,100	9,111,484	991,075	766,100	8,886,509
公共用地先行取得等事業債	0	0	0	0	0	0	0
行政改革推進債	0	0	0	0	0	0	0
厚生福祉施設整備事業債	0	0	0	0	0	0	0
国の予算貸付等	87,148	9,800	0	77,348	9,575	0	67,773
財源対策債	53,719	15,181	0	38,538	10,519	0	28,019
減収補てん債	27,308	0	0	27,308	1,607	0	25,701
臨時財政特例債	0	0	0	0	0	0	0
減税補てん債	25,201	11,850	0	13,351	7,218	0	6,133
臨時税収補てん債	0	0	0	0	0	0	0
臨時財政対策債	8,354,336	797,152	82,026	7,639,210	744,946	38,976	6,933,240
調整債	0			0	0	0	0
減収補てん特例債	0			0	0	0	0
県貸付金	19,618	4,425	0	15,193	4,059	0	11,134
その他	996,390	51,509	196,100	1,140,981	51,509	55,600	1,145,072
緊急防災・減災事業債	0	0	0	0	0	0	0
計	42,330,236	4,495,439	2,012,426	39,847,223	4,611,266	1,951,076	37,187,033

資料：市財政課

# 付 録

### 13-7. 火葬場利用状況

各年度末日現在(単位：件)

年 度	総 数	市 内				市 外				改 葬 遺 骨	胎 盤 及 び 肢 体
		計	大 人	小 人	死 産 児	計	大 人	小 人	死 産 児		
平成30年	1,111	548	546	0	2	184	180	0	4	51	328
令和元年	1,356	653	644	0	9	173	170	0	3	58	472
2	1,095	539	538	0	1	155	152	2	1	53	348
3	1,043	457	450	0	7	128	127	0	1	93	365
4	1,004	464	462	1	1	148	147	0	1	92	300
5	826	634	627	2	5	192	190	0	2	84	273
6	784	604	598	1	5	180	180	0	0	83	246

資料：市市民課

### 13-8 (1). ごみ処理状況 (名瀬クリーンセンター)

各年度末日現在(単位：t)

年 度	平成30年	令和元年	令和2年	令和3年	令和4年	令和5年	令和6年
排 出 量	17,240	17,093	17,761	16,893	16,825	16,115	16,478
可 燃 物	13,977	13,897	13,528	13,518	12,948	12,230	12,288
不 燃 物	778	706	681	646	593	553	557
粗大ゴミ	2,020	2,059	2,317	2,154	2,228	2,204	2,380
資源ゴミ	148	155	158	166	163	161	170
汚 泥	317	276	1,077	409	893	967	1,083
処 焼 却	15,879	15,735	16,356	15,544	15,512	14,891	15,218
理 埋 立	2,134	2,185	2,299	2,220	2,256	2,091	2,066
量 資 源 化	791	796	843	820	808	777	1,083

注1) 汚泥とは、下水道汚泥とし尿汚泥のこと。

資料：大島地区衛生組合

### 13-8 (2). ごみ処理状況 (奄美市ストックヤード)

各年度末日現在 (単位：t)

年 度	平成30年	令和元年	令和2年	令和3年	令和4年	令和5年	令和6年
総 数	148	155	158	166	163	161	170
ペットボトル	49	54	53	59	63	62	65
無色びん	35	35	39	42	38	38	39
茶びん	30	34	37	36	35	36	37
その他びん	34	32	29	29	27	25	29

注2) 8-1. ごみ処理状況 (名瀬クリーンセンター) のうち、資源ゴミの内訳。

資料：大島地区衛生組合

### 13-9. し尿処理状況

各年度末日現在 (単位：kL)

年 度	平成30年	令和元年	令和2年	令和3年	令和4年	令和5年	令和6年
収 量	8,024	8,671	8,784	8,722	8,158	7,786	7,920
汲 取 り	1,126	1,178	1,648	1,497	1,296	1,085	970
浄 化 槽	6,898	7,493	7,136	7,225	6,862	6,701	6,950
収 集 日 数	255	241	260	260	264	263	263
1 日 平 均 収 集 量	31	36	34	34	31	30	30

資料：大島地区衛生組合

## 1. 県内各市主要指標

区 分	面 積 (km <sup>2</sup> )	世帯数 (R6. 10. 1)	人 口 (R6. 10. 1)			事業所 (R3. 6. 1)
			男 (人)	女 (人)	総 数(人)	事業所数
県 計	9,186	731,098	724,330	807,382	1,531,712	71,793
市 部 計	5,957	653,462	645,089	724,239	1,369,328	62,080
郡 部 計	3,229	77,636	78,529	82,346	160,875	9,713
奄 美 市	308	19,351	18,681	20,437	39,118	2,386
鹿 児 島 市	548	285,840	271,678	311,383	583,061	26,595
鹿 屋 市	448	46,303	46,751	50,823	97,574	4,310
枕 崎 市	75	9,133	8,439	9,980	18,419	1,089
阿 久 根 市	134	8,231	8,292	9,292	17,584	926
出 水 市	330	23,151	23,632	26,770	50,402	2,334
指 宿 市	149	17,264	17,041	19,449	36,490	1,967
西 之 表 市	206	7,022	6,738	7,113	13,851	790
垂 水 市	162	6,306	5,837	6,628	12,465	665
薩 摩 川 内 市	683	41,424	43,562	45,865	89,427	3,822
日 置 市	253	19,416	21,472	24,101	45,573	1,850
曾 於 市	390	14,682	14,317	16,353	30,670	1,354
霧 島 市	603	57,700	58,402	62,977	121,379	4,513
い ち ぎ 串 木 野 市	112	11,927	12,153	13,848	26,001	1,247
南 さ つ ま 市	284	13,986	14,213	16,400	30,613	1,368
志 布 志 市	290	12,870	13,101	14,280	27,381	1,394
南 九 州 市	358	14,003	14,335	16,009	30,344	1,723
伊 佐 市	393	10,619	10,267	11,855	22,122	1,060
始 良 市	231	34,234	36,178	40,676	76,854	2,687

注1) 面積は令和6年10月1日国土地理院資料による。

注2) 人口、世帯数は県統計課「推計人口」による。

注3) 事業所数は令和3年経済センサス-活動調査による。公務を除く、事業内容不詳を含む。

注4) 商業は、卸売業・小売業の合算値

経済構造実態調査（製造業）：2024年			商 業（令和3年経済センサス-活動調査）		
事業所数	従業者数 （人）	製造品出荷額等 （万円）	事業所数	従業者数 （人）	年間販売額 （百万円）
2,533	72,938	241,501,851	16,553	113,904	3,814,311
2,179	65,508	221,288,220	14,314	104,408	3,624,039
354	7,430	20,198,234	2,239	9,496	190,272
59	378	503,962	586	3,097	70,653
607	12,465	42,834,616	5,885	52,452	2,221,043
113	3,797	5,941,368	1,043	7,451	250,229
108	1,403	5,530,667	264	1,353	27,719
63	1,554	5,880,614	239	1,312	28,696
123	4,097	11,109,683	533	3,349	121,250
72	1,062	3,269,867	491	2,985	47,322
23	245	319,095	200	879	20,594
35	1,090	4,125,358	189	907	24,087
153	8,733	30,832,197	871	5,536	153,481
107	3,001	5,550,814	427	2,799	53,299
55	2,265	8,862,479	320	1,756	45,210
155	11,729	36,396,281	1,015	7,592	215,173
67	2,243	9,428,655	284	1,371	23,623
60	1,629	4,855,144	342	1,959	40,606
75	2,092	29,744,796	308	1,637	66,714
167	3,289	4,985,540	388	2,006	49,913
47	1,244	5,097,001	283	1,501	31,581
90	3,192	6,020,083	646	4,466	132,846

## 2. 奄美群島内市町村主要指標

区 分	面 積 (km <sup>2</sup> )	世帯数 (R6. 10. 1)	人 口 (R6. 10. 1)			事業所 (R3. 6. 1)
			男 (人)	女 (人)	総 数(人)	事業所数
奄美群島計	1,240	48,007	47,878	50,228	98,106	6,139
大島郡計	932	28,656	29,197	29,791	58,988	3,753
奄美大島計	821	27,454	26,815	28,786	55,601	3,420
奄美市	308	19,351	18,681	20,437	39,118	2,386
大和村	88	659	672	644	1,316	76
宇検村	103	720	744	777	1,521	90
瀬戸内町	240	4,086	3,926	3,920	7,846	510
龍郷町	82	2,638	2,792	3,008	5,800	358
喜界島計	57	3,160	2,981	3,092	6,073	392
喜界町	57	3,160	2,981	3,092	6,073	392
徳之島計	248	9,768	10,108	10,211	20,319	1,196
徳之島町	105	4,550	4,672	4,782	9,454	676
天城町	80	2,525	2,613	2,532	5,145	275
伊仙町	63	2,693	2,823	2,897	5,720	245
沖永良部島計	93	5,397	5,561	5,580	11,141	786
和泊町	40	2,788	2,903	2,903	5,806	420
知名町	53	2,609	2,658	2,677	5,335	366
与論島計	21	2,228	2,413	2,559	4,972	345
与論町	21	2,228	2,413	2,559	4,972	345

注1) 面積は令和5年10月1日国土地理院資料による。

注2) 人口、世帯数は県統計課「推計人口」による。

注3) 事業所数は令和3年経済センサス-活動調査による。公務を除く、事業内容不詳を含む。

注4) 商業は、卸売業・小売業の合算値

経済構造実態調査（製造業）：2024年			商 業（令和3年経済センサス-活動調査）		
事業所数	従業者数 （人）	製造品出荷額等 （万円）	事業所数	従業者数 （人）	年間販売額 （百万円）
150	1,354	2,501,271	1,487	6,687	115,259
91	976	1,997,309	901	3,590	44,606
92	788	1,283,933	823	4,112	82,531
59	378	503,962	586	3,097	70,653
1	9	X	16	33	X
6	98	231,703	16	35	270
10	102	177,032	128	492	4,972
16	201	371,236	77	455	6,636
8	100	196,080	95	420	4,460
8	100	196,080	95	420	4,460
28	266	713,735	290	1,179	16,943
16	159	451,548	168	829	14,291
7	37	46,589	67	225	1,983
5	70	215,598	55	125	669
14	125	218,397	194	670	9,162
8	102	185,177	109	372	6,127
6	23	33,220	85	298	3,035
8	75	89,126	85	306	2,163
8	75	89,126	85	306	2,163

---

令和7年度  
(2025年度)

統計書 **数字で見る奄美市**

令和8年3月発行

編集発行 奄美市企画調整課  
〒894-8555 奄美市名瀬幸町25番8号  
電話 (0997) 52-1111 (代表番号)

印刷 有限会社 栄印刷  
〒894-0036 奄美市名瀬長浜町10番7号  
電話 (0997) 52-2949

---