空き家バンク登録物件名瀬 30（賃貸）

所在地： 奄美市名瀬朝仁新町 46-3

建　物：木造2階建て

間取り：5DK

家 賃：80,000 円/月

敷 金：家賃3か月分

仲介料：88,000 円（税込）

駐車場：スペース有

定期借家契約（5年）、火災保険要

問い合わせ不動産：㈲興和不動産　Tel: 0997-52-9088

※入居のご希望・内見等のご相談は、不動産会社までお願いします

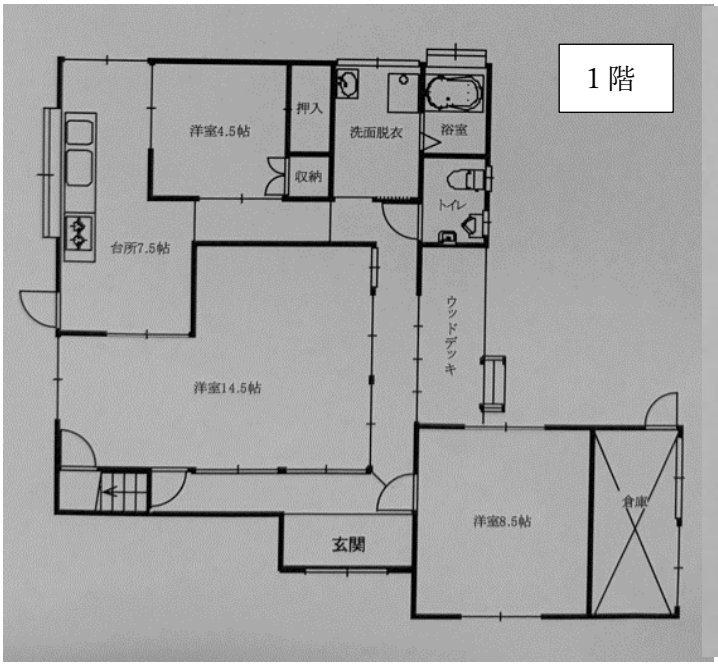



外観



リビング



1階洋室 14.5 帖



1階洋室 8.5 帖



2階和室 6 畳



2階和室 6 畳



脱衣室



浴室





トイレ